A. Oorsig oor die Ou Testament in 26 lesse.

4004 3904 3804 3704 3604 3504 3404 3304 3204 3104 3004 2904 2804 2704 2604 2504 2404 2304 2204 2104 2004 1904 1804 1704 1604 1504 1404 1304 1204 1104 1004 904 804 704 604 504 404 304 204 104 4 vC

A. Inleiding. A1. Die Alfa

B. Die oergeskiedenis

B1. Die skepping

B2. Die sondeval

B3. Die vloed

C. Verbond tot uittog

C1. Abraham en Isak

C2. Jakob en Josef

D. Uittog tot tempel gebou

D1. Uittog verhale

D2. Die wet by Sinaï

D3. Godsdienstige gebruike

D4. Woestyntog verhale

D5. Inname van die land

D6. Die rigters tydperk

D7. Die verenigde koninkryk

E. Verdeling van ryk tot ballingskap

E1. Konings in Elia en Elisa se tyd

E2. Konings in Jona se tyd

E3. Konings in Hosea tyd

E4. Konings in Jesaja se tyd

E5. Konings in Jeremia se tyd

F. Die ballingskap

F1. Daniël

F2. Esegiël

H. Ander boeke

H1. Vyf rolle

H2. Wysheidsboeke

H3. Psalms

G. Ballingskap tot Christus

G1. Terugkeer en die profeet Haggai

G2. Profesieë van Sagaria en Maleagi

Christus gebore

Z. Opsomming. Z1. Die Omega

Na baie navorsing besluit om Floyd Jones se daterings te gebruik.

Skaal: 1 blok = 100 jaar

B. Die oertydperk.

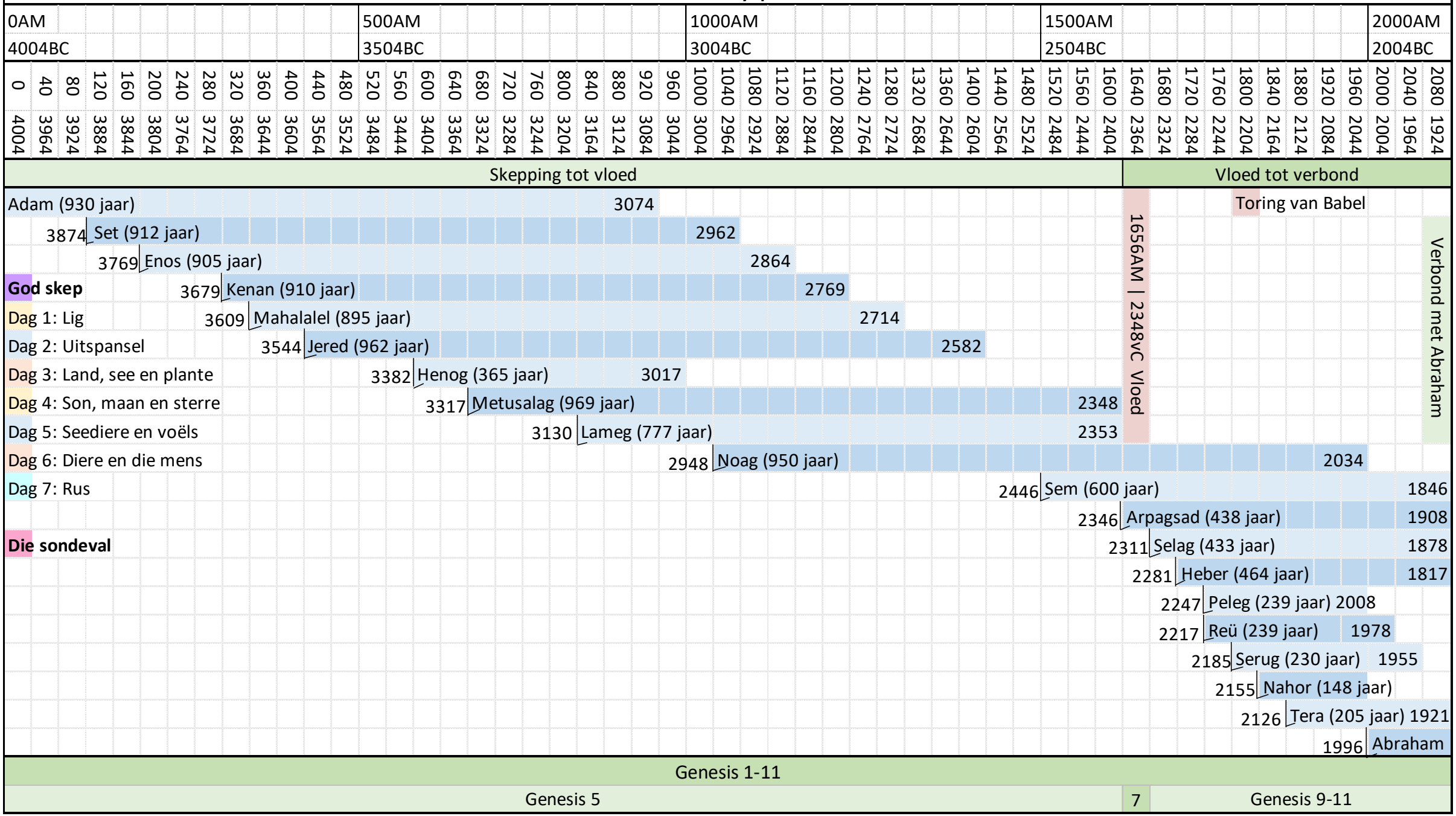

Na baie navorsing besluit om Floyd Jones se daterings te gebruik.

Skaal: 1 blokkie = 40 jaar

B1. Die skepping.

Voor tyd	Verbondsgod se openbaring	Vergewe, versoen	Vol van Gees	Voleindig vir ewig
B1. Die skepping	**Skeppings verhale (Gen 1,2)**	**In die begin (Joh 1)**		**Nuwe skepping (Op 21,22)**
	Lig en son	Lig		Geen son, geen donker. Lig, heerlikheid
	Hemel en aarde	Skepper		Nuwe hemel en aarde
	Boom van die lewe	Lewe		Boom van die lewe
	Rivier in Eden	Lewende water		Rivier met lewegewende water
	God wandel met die mens	Immanuel		God wandel met die mense
	Sewende dag heilig	Vlekkelose Lam		Alles is heilig

Ou Testament			**Nuwe Testament**		
Pentateug	5 Rolle. Wysheid en digterlike boeke		Evangelies	Handelinge en briewe	Openbaring
	Geskiedenis boeke	Profete			

B2. Die sondeval.

Voor tyd	Verbondsgod se openbaring	Vergewe, versoen	Vol van Gees	Voleindig vir ewig

B1. Die skepping

Skeppings verhale (Gen 1,2)	In die begin (Joh 1)	Nuwe skepping (Op 21,22)
Lig en son	Lig	Geen son, geen donker. Lig, heerlikheid
Hemel en aarde	Skepper	Nuwe hemel en aarde
Boom van die lewe	Lewe	Boom van die lewe
Rivier in Eden	Lewende water	Rivier met lewegewende water
God wandel met die mens	Immanuel	God wandel met die mense
Sewende dag heilig	Vlekkelose Lam	Alles is heilig

B2. Die sondeval

Gen 3: Sondeval	Rom 1:18-25; 3:23-24	Op 20:11-14
Satan	Sonde = eie eer	Finale oordeel
Sonde	Almal skuldig	Sonde
Dood		Dood
Straf		Satan
Slang vervloek		Poel van vuur

Ou Testament			Nuwe Testament		
Pentateug	5 Rolle. Wysheid en digterlike boeke		Evangelies	Handelinge en briewe	Openbaring
	Geskiedenis boeke	Profete			

B3. Die vloed.

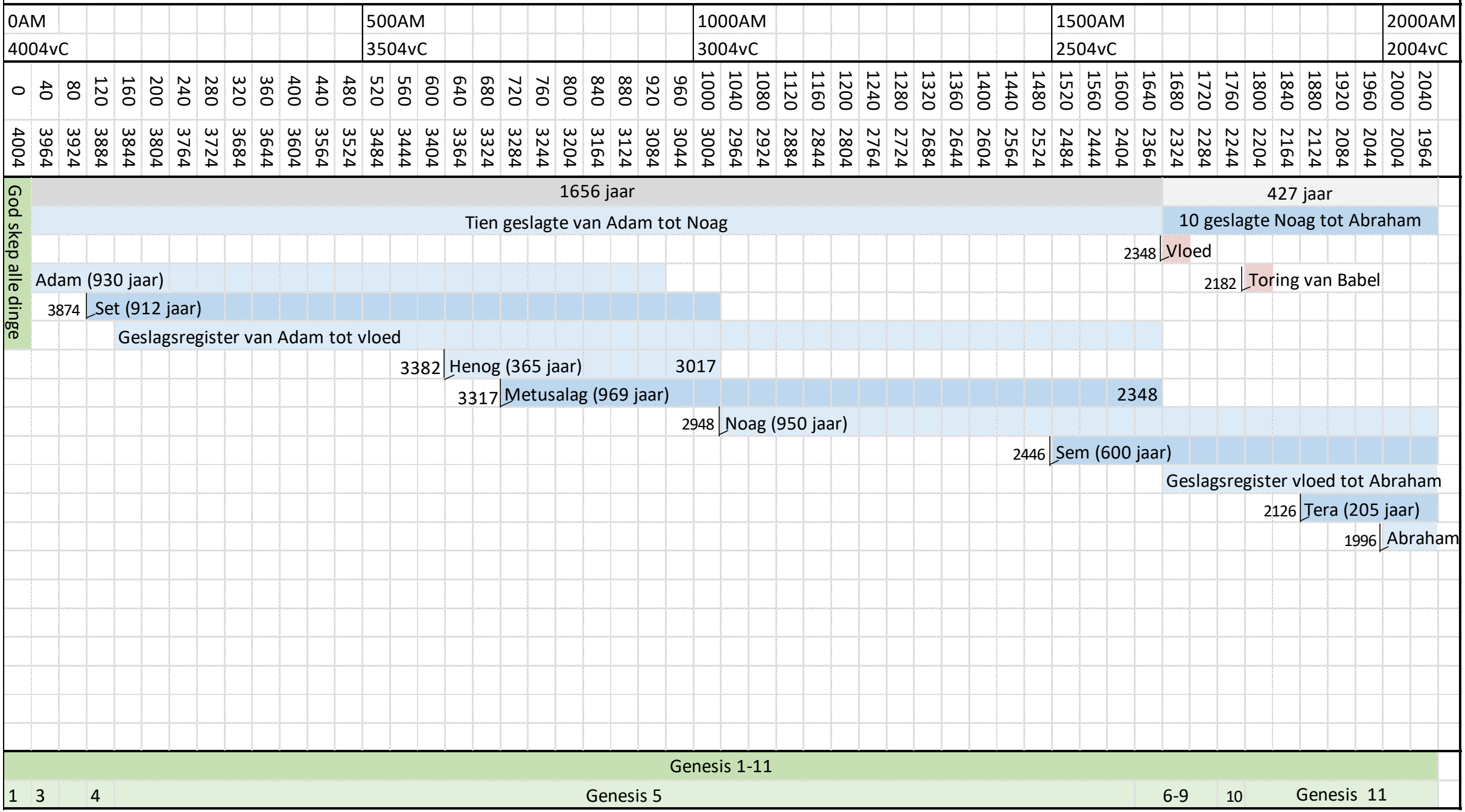

Na baie navorsing besluit om Floyd Jones se daterings te gebruik.

Skaal: 1 blokkie = 40 jaar

C. Verbond tot uittog.

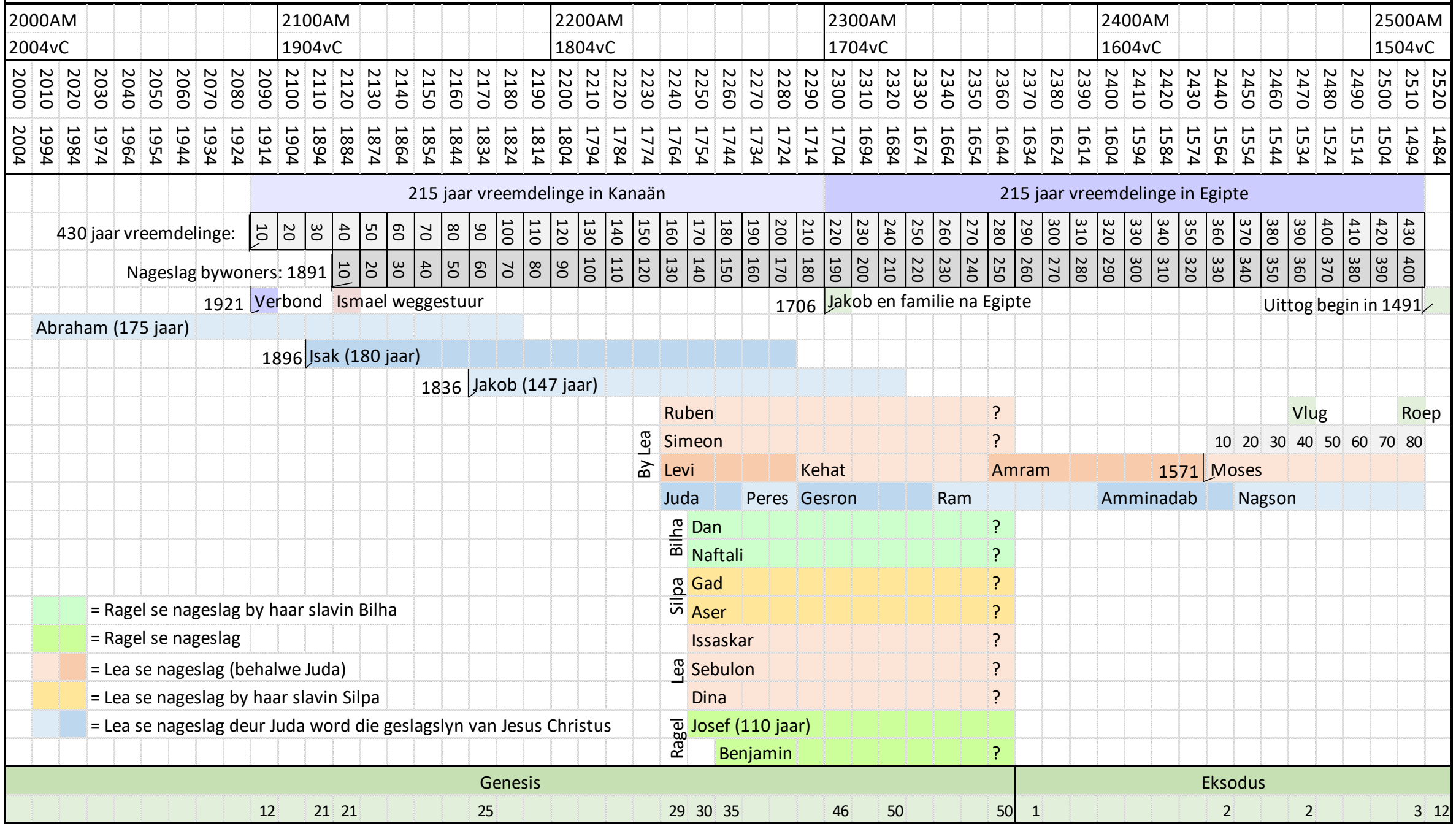

Na baie navorsing besluit om Floyd Jones se daterings te gebruik,

Skaal: 1 blokkie = 10 jaar

C

C1. Abraham en Isak.

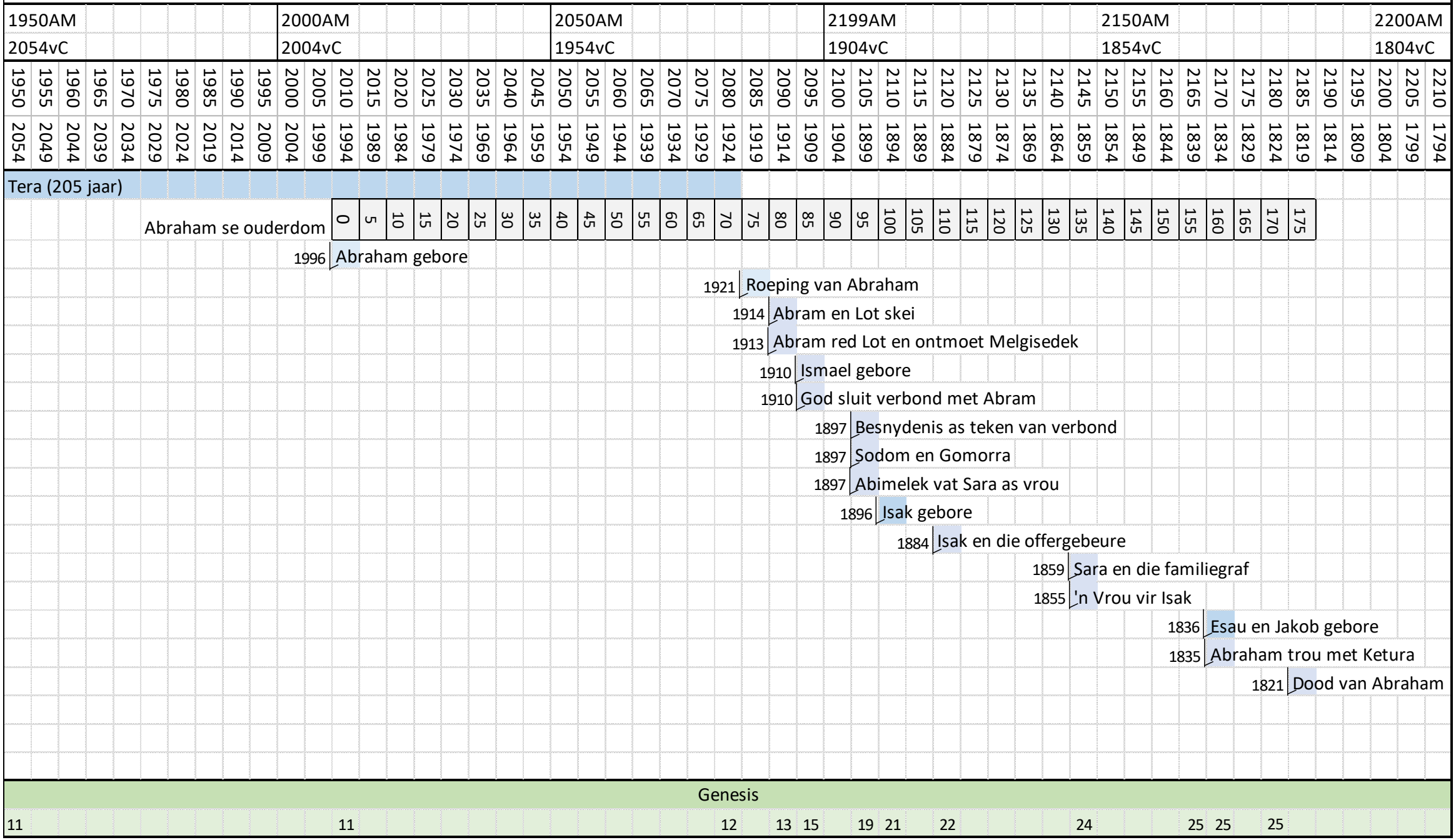

Na baie navorsing besluit om Floyd Jones se daterings te gebruik.

Skaal: 1 blokkie = 5 jaar

C2. Jakob en Josef.

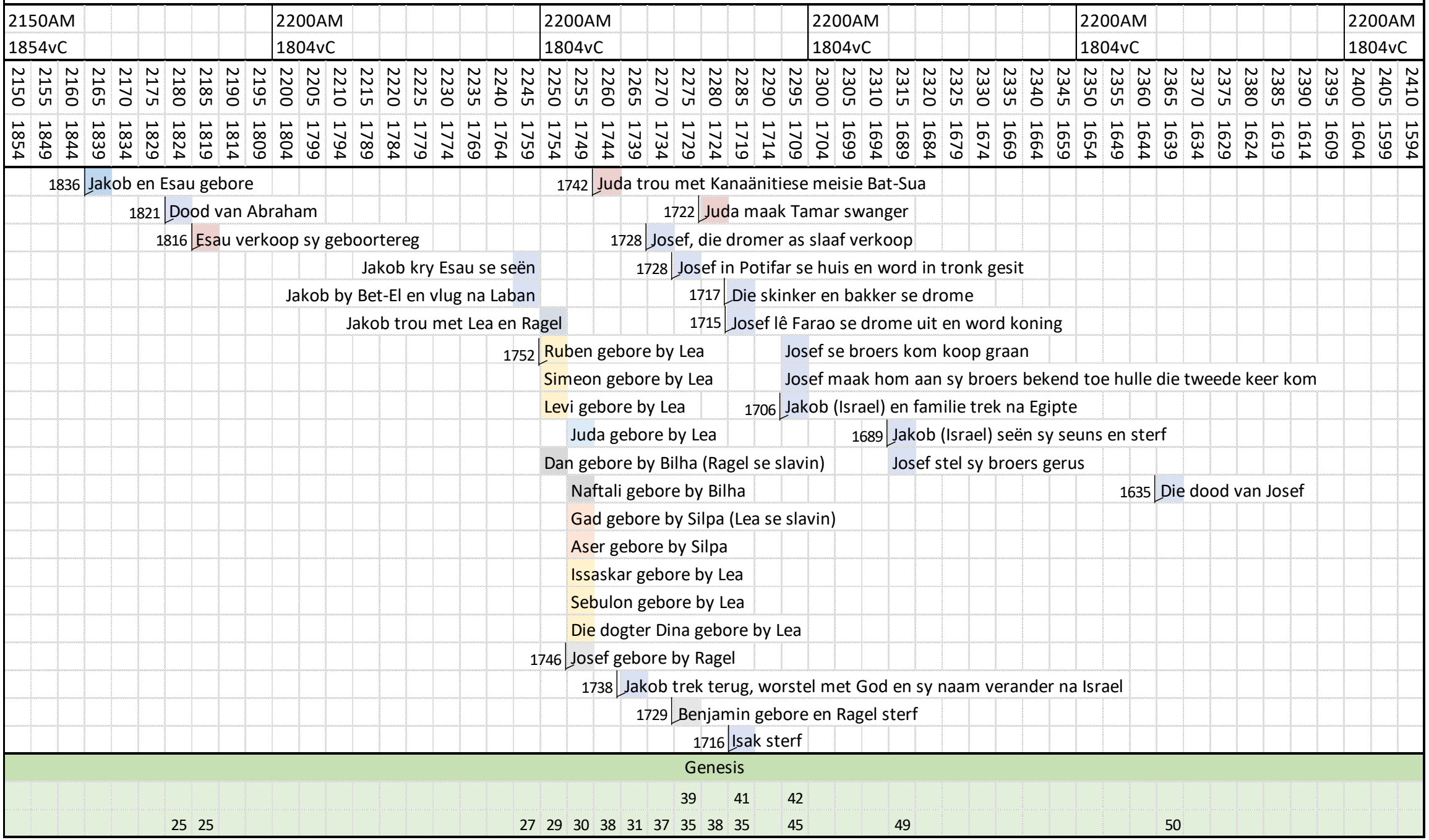

Na baie navorsing besluit om Floyd Jones se daterings te gebruik.

Skaal: 1 blokkie = 5 jaar

D. Uittog tot tempel gebou.

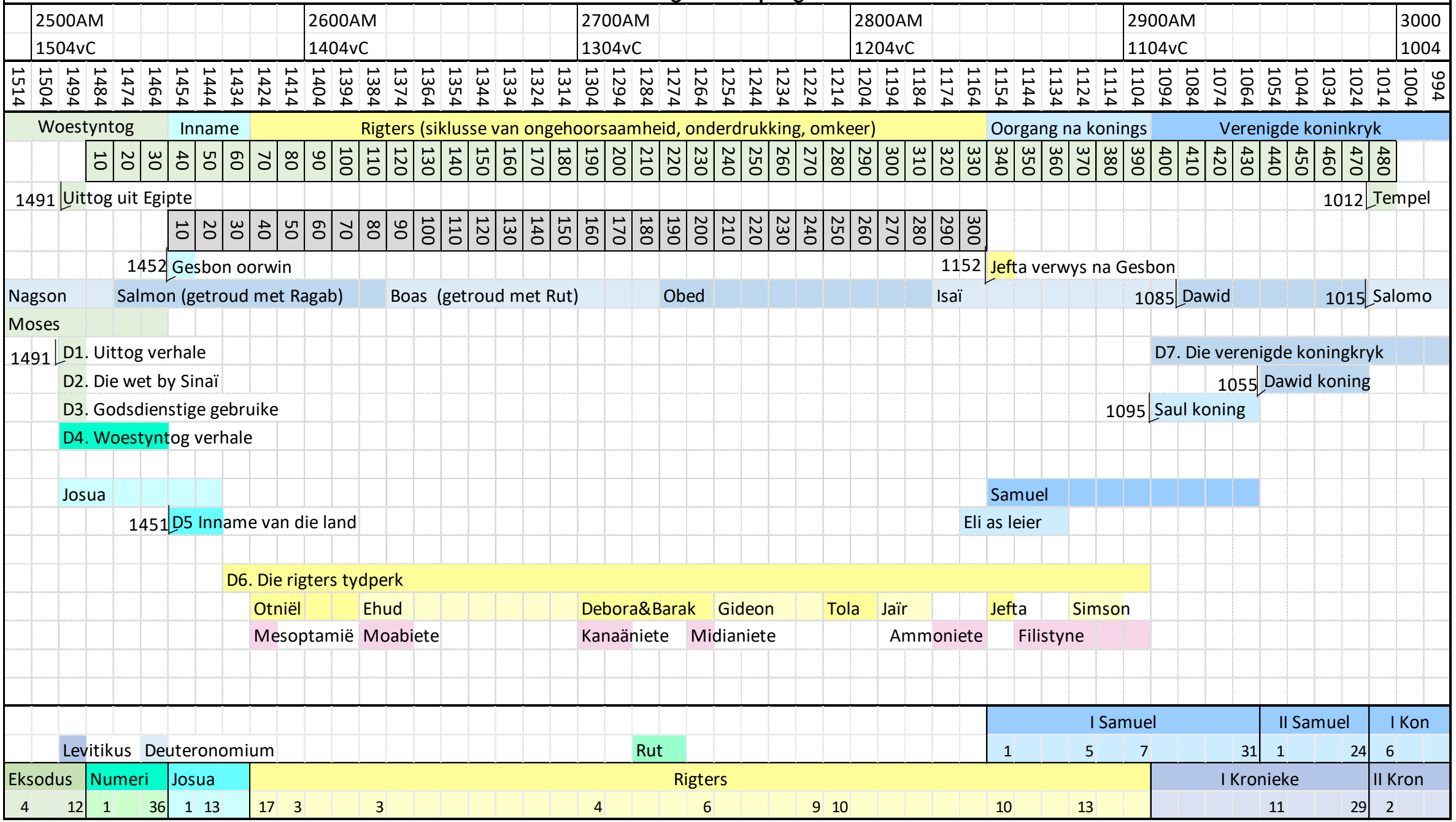

Na baie navorsing besluit om Floyd Jones se daterings te gebruik.

Skaal: 1 blok = 10 jaar

D

D1. Uittog verhale.

2430AM	2450AM	2470AM	24900AM	2150AM	2530AM
1574vC	1554vC	1534vC	1514vC	1494vC	1474vC

1574 1572 1570 1568 1566 1564 1562 1560 1558 1556 1554 1552 1550 1548 1546 1544 1542 1540 1538 1536 1534 1532 1530 1528 1526 1524 1522 1520 1518 1516 1514 1512 1510 1508 1506 1504 1502 1500 1498 1496 1494 1492 1490 1488 1486 1484 1482 1480 1478 1476 1474 1472 1470

Israel word 12 stamme en word onderdruk in slawerny in Egipte

God hoor die Israeliete se geroep

2 4 6 8 10 12 14 16 18 20 22 24 26 28 30 32 34 36 38 40 42 44 46 48 50 52 54 56 58 60 62 64 66 68 70 72 74 76 78 80 (Moses se ouderdom)

1571 Moses gebore en gered uit mandjie in die Nyl

1531 Moses slaan die Egiptenaar dood en vlug

1528 Moses trou met Sippora en Gersom gebore

Moses groei op in Farao se paleis

Moses pas skape op in die woestyn

1492 Moses geroep by brandende bos

1491 Plae dag 1: Aäron se staf word slang

Plaag 1, dag 2-9: Water in bloed

Plaag 2, dag 10: Paddas

Plaag 3, dag 13: Muggies

Plaag 4, dag 15: Steekvlieë

Plaag 5, dag 18: Pes onder die vee

Plaag 6 dag 20: Swere

Plaag 7, dag 22: Hael

Plaag 8, dag 25: Sprinkane

Plaag 9, dae 27-29: Drie dae duisternis

Dag 39: Paaslam geslag, bloed aan kosyn

Plaag 10, dag 40: Dood van eersgeborenes

Dag 40: Die uittog begin

Die farao agtervolg die Israeliete

Droogvoets deur die Rooisee

Bitter water word soet

Kwartels en manna uit die hemel

Water uit 'n rots

Eksodus

1 2 2 2 3-17

Na baie navorsing besluit om Floyd Jones se daterings te gebruik.

Skaal: 1 blokkie = 2 jaar

D2. Die wet by Sinaï.

Seisoen	Lente		Somer				Herfs		Winter			Jaar 2 van die uittog
Reenval	Laat reën		Droë seisoen				Vroeë reën		Reën seisoen			
Gewasse in land	Gars oes	Oestyd	Koring oes	Wingerd snoei	Vye en olywe	Druiwe, dadels	Ploegtyd	Graan saaityd	Koud en reënerig	Vye en sitrus	Amandel blomtyd	
Jaarlikse feeste	14 = Paasfees		7 = Pinksterfees									
	14-21 = Ongesuurde brood											
	17=Eerste gerf van die oes											
	1491vC											1490vC

	Adar	Abib	Zif	Sivan	Tammuz	Ab	Elul	Tishri	Bul	Kislev	Tebeth	Shebat	Adar	Abib	Sivan	Tammuz
	Feb-Mar	Mar-Apr	Apr-May	May-Jun	Jun-Jul	Jul-Aug	Aug-Sep	Sep-Okt	Okt-Nov	Nov-Des	Des-Jan	Jan-Feb	Feb-Mar	Mar-Apr	Apr-Mei	Mei-Jun
	10 20 30	10 20 30	10 20 30	10 20 30	10 20 30	10 20 30	10 20 30	10 20 30	10 20 30	10 20 30	10 20 30	10 20 30	10 20 30	10 20 30	10 20 30	10 20 30
Brandende bos (EK IS)																
Tien plae in 40 dae																
14 Abib, lam se bloed aan kosyn																
Dood van eersgeborenes teen middernag																
15 Abib, lam geëet en vertrek																
50 dae van Rooisee tot wet ontvang																
3 Sivan, arriveer by Sinaï																
7 Sivan. Mondelingse ontvangs van die wet																
Moses 40 dae op die berg																
Goue kalf																
Moses weer op die berg vir 40 dae																

Nagson

Eksodus

3 7 8 9 10 12 14 15 19 20 32 34 35 40

Na baie navorsing besluit om Floyd Jones se daterings te gebruik.

Skaal: 1 blokkie = 10 dae

D3. Godsdienstige gebruike.

Seisoen	Lente		Somer				Herfs		Winter				Jaar 2 van die uittog
Reenval	Laat reën		Droë seisoen			Vroeë reën			Reën seisoen				
Gewasse in land	Gars oes	Oestyd	Koring oes	Wingerd snoei	Vye en olywe	Druiwe, dadels	Ploegtyd	Graan saaityd	Koud en reënerig		Vye en sitrus	Amandel blomtyd	

Jaarlikse feeste

- 14 = Paasfees
- 7 = Pinksterfees
- 14-21 = Ongesuurde brood
- 17=Eerste gerf van die oes
- 1=Fees van trompette
- 25 = Fees van tempelwyding (John 10:22)
- 10 = Die groot versoendag
- 14-15 = Purim
- 15-21 Huttefees

1491vC													1490vC		
Adar	Abib	Zif	Sivan	Tammuz	Ab	Elul	Tishri	Bul	Kislev	Tebeth	Shebat	Adar	Abib	Sivan	Tammuz
Feb-Mar	Mar-Apr	Apr-May	May-Jun	Jun-Jul	Jul-Aug	Aug-Sep	Sep-Okt	Okt-Nov	Nov-Des	Des-Jan	Jan-Feb	Feb-Mar	Mar-Apr	Apr-Mei	Mei-Jun
10 20 30	10 20 30	10 20 30	10 20 30	10 20 30	10 20 30	10 20 30	10 20 30	10 20 30	10 20 30	10 20 30	10 20 30	10 20 30	10 20 30	10 20 30	10 20 30

- Brandende bos (EK IS)
- Tien plae in 40 dae
- 14 Abib, lam se bloed aan kosyn
- Dood van eersgeborenes teen middernag
- 15 Abib, lam geëet en vertrek
- 50 dae van Rooisee tot wet ontvang
- 3 Sivan, arriveer by Sinaï
- 7 Sivan. Mondelingse ontvangs van die wet
- Moses 40 dae op die berg
- Goue kalf
- Moses weer op die berg vir 40 dae
- Bou van die tabernakel
- Tabernakel ingewy
- 14 Abib. Tweede Paasfees
- Instruksies vir die lewe
- Vertrek vanaf Sinaï

Nagson

Eksodus	Levitikus	Numeri
3 7 8 9 10 12 14 15 19 20 32 34 35 40	16 19 23	1 3 10

Na baie navorsing besluit om Floyd Jones se daterings te gebruik. Skaal: 1 blokkie = 10 dae

D4. Woestyntogverhale.

2514 AM	2524 AM	2534 AM	2544 AM	2554 AM
1490 vC	1480 vC	1470 vC	1460 vC	1450 vC

1493 1492 1491 1490 1489 1488 1487 1486 1485 1484 1483 1482 1481 1480 1479 1478 1477 1476 1475 1474 1473 1472 1471 1470 1469 1468 1467 1466 1465 1464 1463 1462 1461 1460 1459 1458 1457 1456 1455 1454 1453 1452 1451 1450 1449 1448 1447 1446 1445 1444 1443 1442 1441

1 2 3 4 5 6 7 8 9 10 11 12 13 14 15 16 17 18 19 20 21 22 23 24 25 26 27 28 29 30 31 32 33 34 35 36 37 38 39 40 (= Tyd in woestyn)

Nagson | Salmon (getroud met Ragab)

1491 Uittog uit Egpite
Wet by Sinai
Tabernakel gebou
Offers
Die groot versoendag
Heiligheid
Feeste
Priesters
1490 14 Abib tweede Pasga
20e van 2e maand: Volk trek, wolk bedek
Volk in opstand oor manna, God bevestig Sy wil met kwartels en straf gulsigheid
Miriam en Aäron in opstand, God bevestig Sy wil
Kades ongeloof krisis (maand 6)
17 kampplekke oor 38 jaar in die woestyn
Verdere opstand: Korag deur aarde ingesluk, Aäron bevestig as hoëpriester - staf blom, Moses en Aäron ongehoorsaam

1451 Inname: 7 year van oorlog
1444 Land verdeel
Deuteronomium: Moses se toesprake
Sittim (Verbond in 3 toesprake)
Toespraak 1: Wat gedoen het
Toespraak 2: Wat God verwag
Toespraak 3: Wat God gaan doen
7 Abib Moses sterf
1452 Terug by Kades 38 jaar later
Trek om Edom & Moab
Berg Hor (1de dag, 5de mnd, Aäron sterf)
Slangplaag en geloof
Gesbon en ander oorwinnings
Bileam seën in plaas van vervloek
Baäl aanbidding by Peor

Levitikus | Deuteronomium

Eks | Numeri | Josua

1-8 | 9-14 | 15-22 | 33:12-36 | 22-36 | 1-8 | 9-12 | 13-22

Na baie navorsing besluit om Floyd Jones se daterings te gebruik.

Skaal: 1 blokkie = 1 jaar

D5. Die inname van die land.

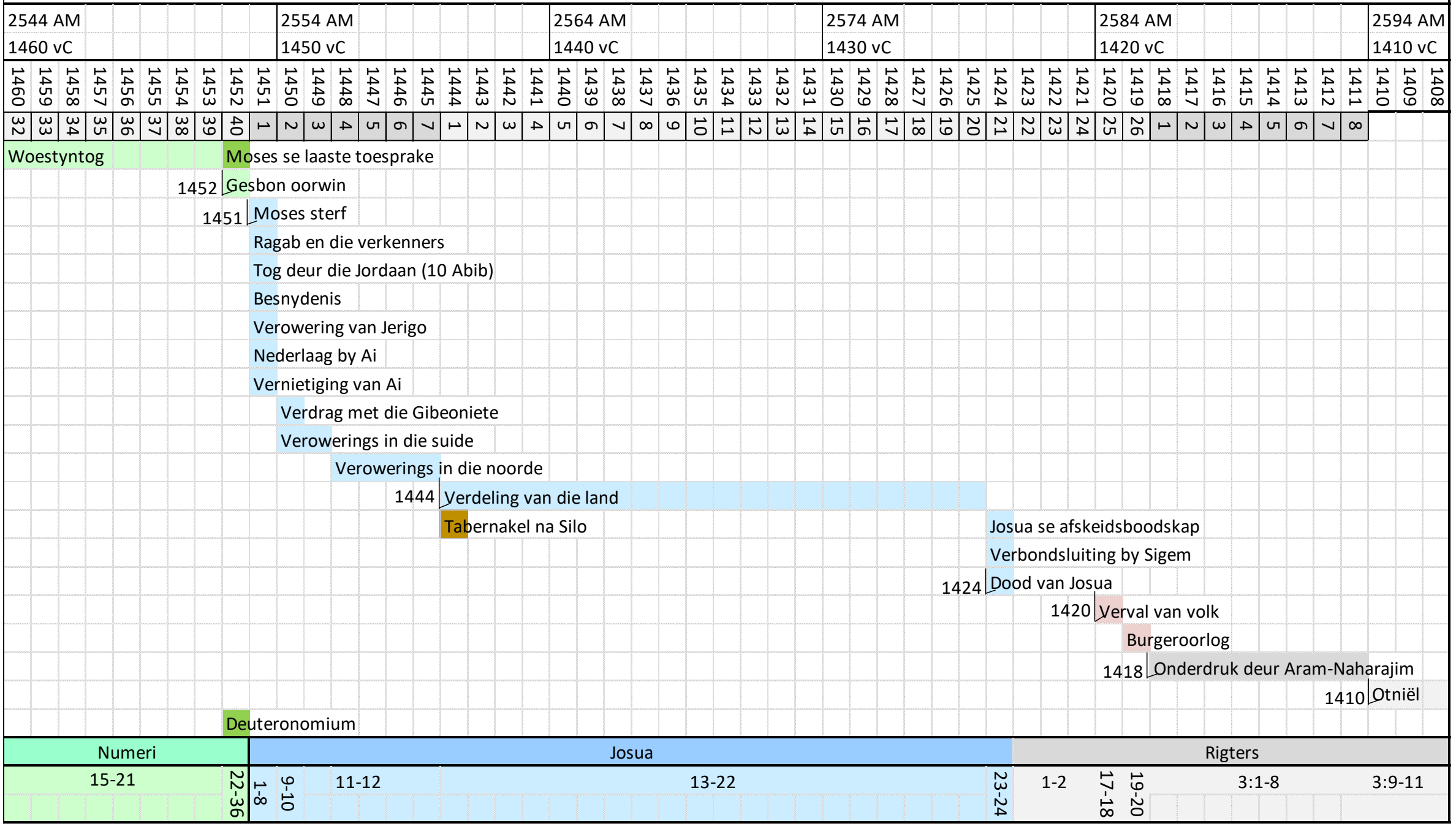

Na baie navorsing besluit om Floyd Jones se daterings te gebruik.

Skaal: 1 blokkie = 1 jaar

D6. Die rigterstydperk.

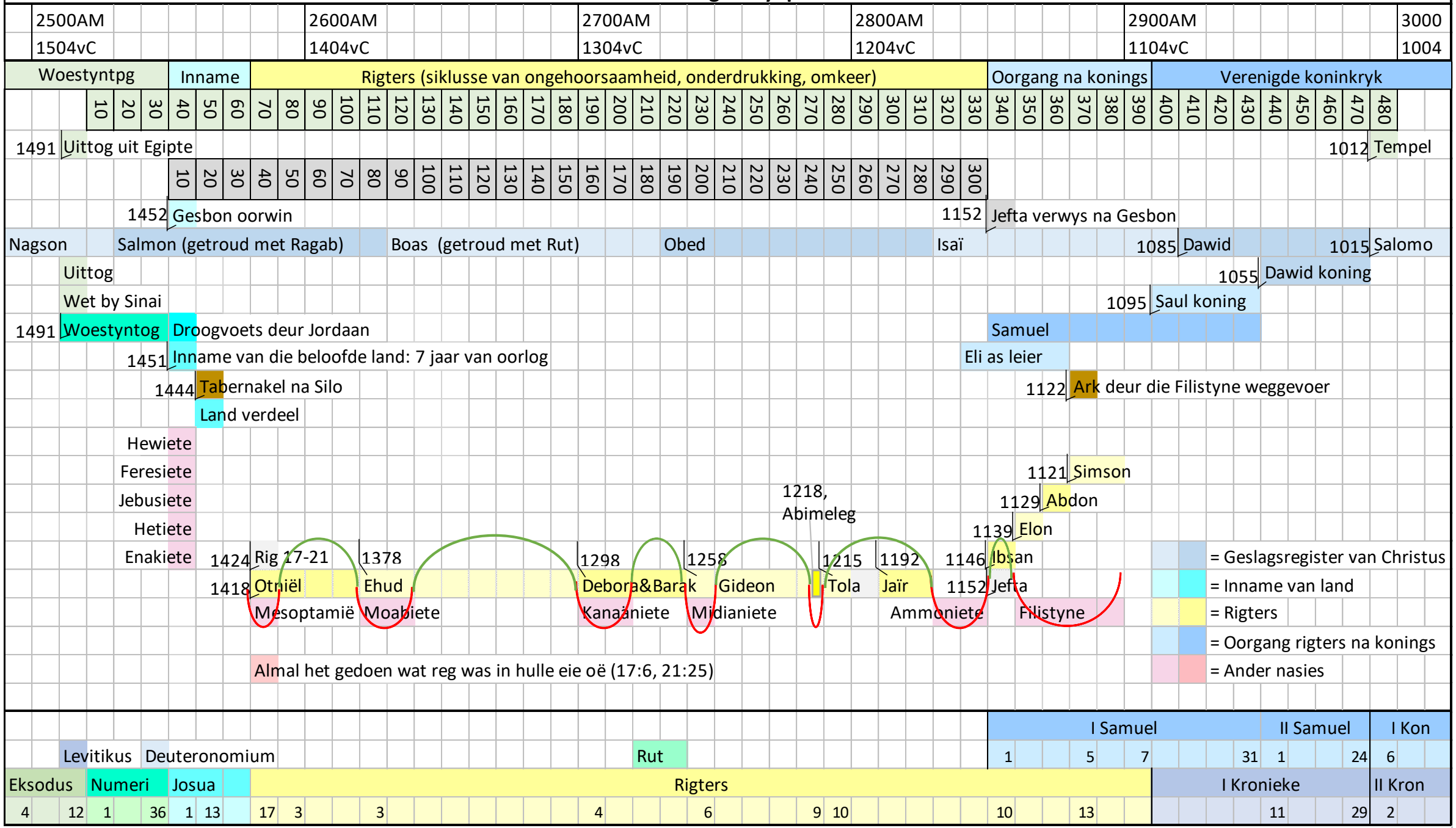

Na baie navorsing besluit om Floyd Jones se daterings te gebruik.

Skaal: 1 blok = 10 jaar

D7. Die verenigde koninkryk.

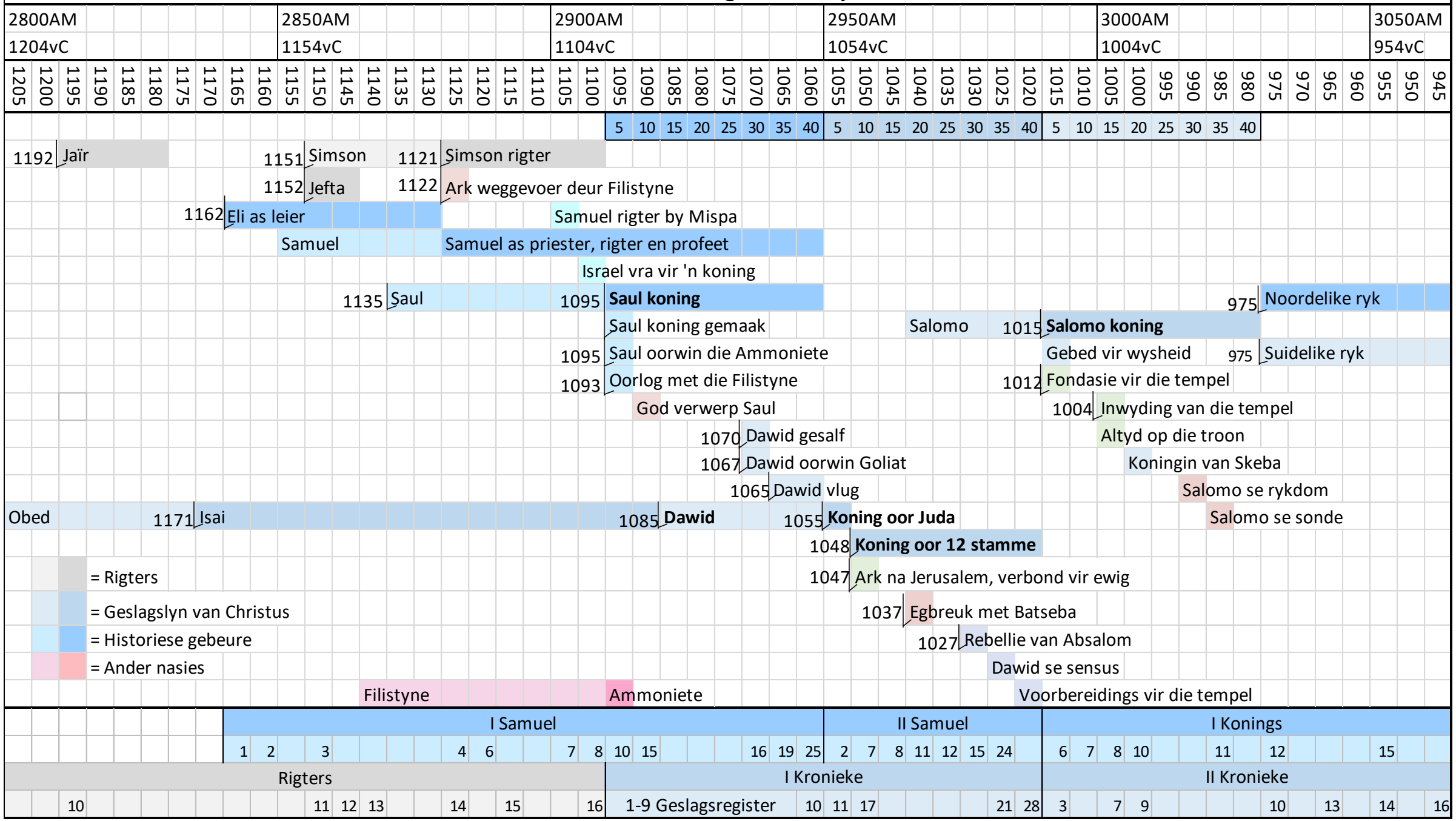

Na baie navorsing besluit om Floyd Jones se daterings te gebruik.

Skaal: 1 blok = 5 jaar

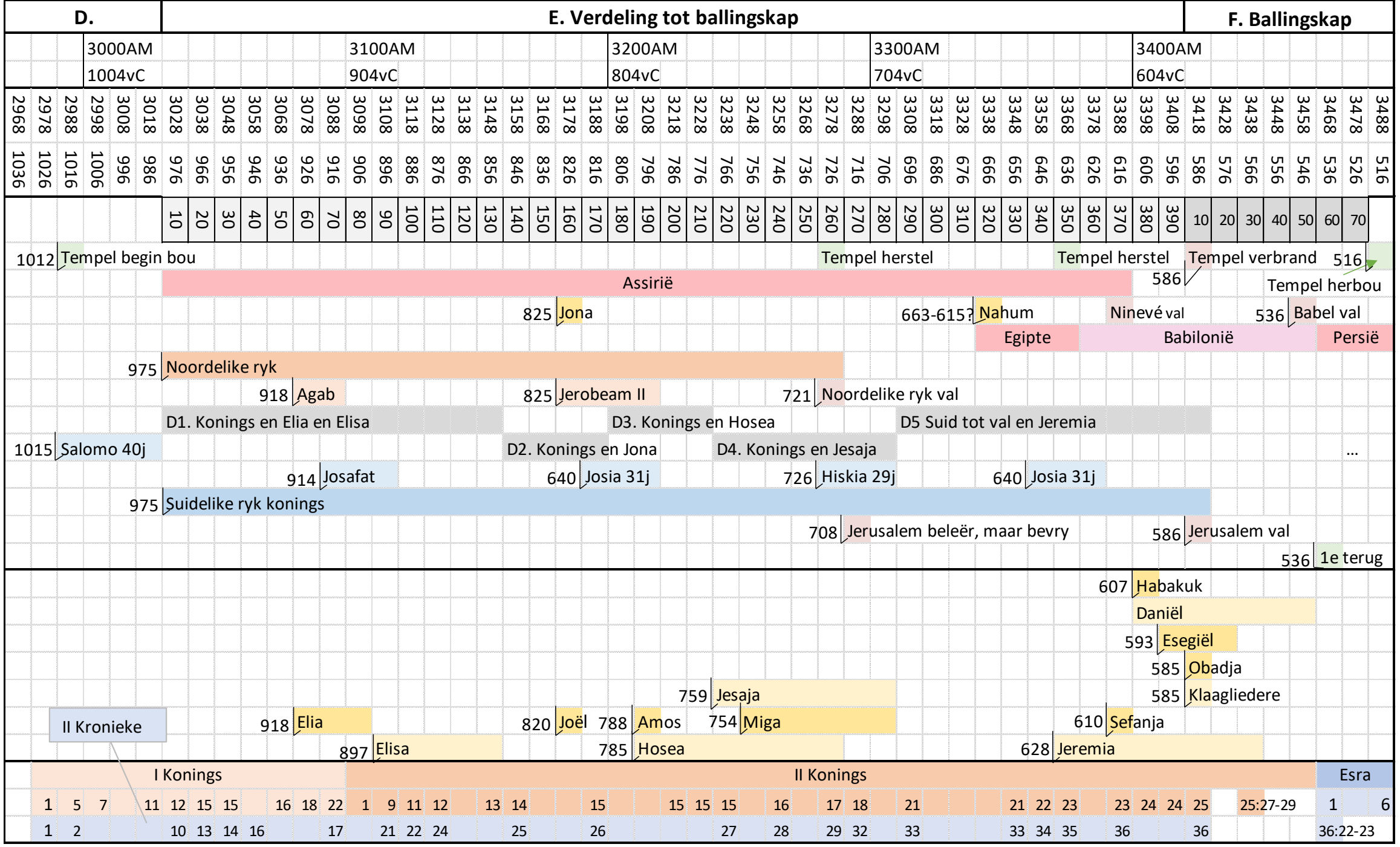

Na baie navorsing besluit om Floyd Jones se daterings te gebruik

Skaal: 1 blokkie = 10 jaar

E1. Konings in Elia en Elisa se tyd

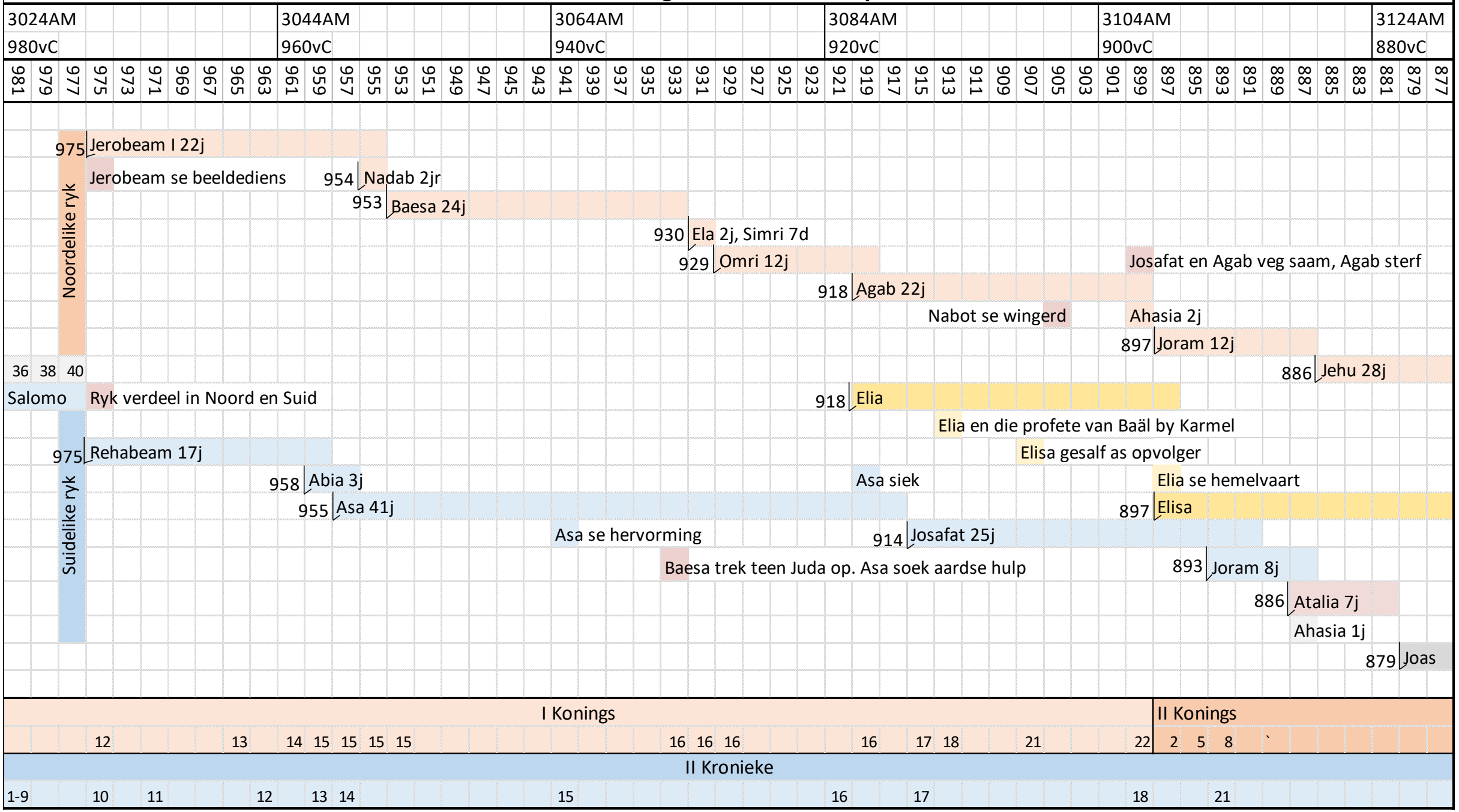

Na baie navorsing besluit om Floyd Jones se daterings te gebruik

Skaal: 1 blok = 2 jaar

E2. Konings in Jona se tyd

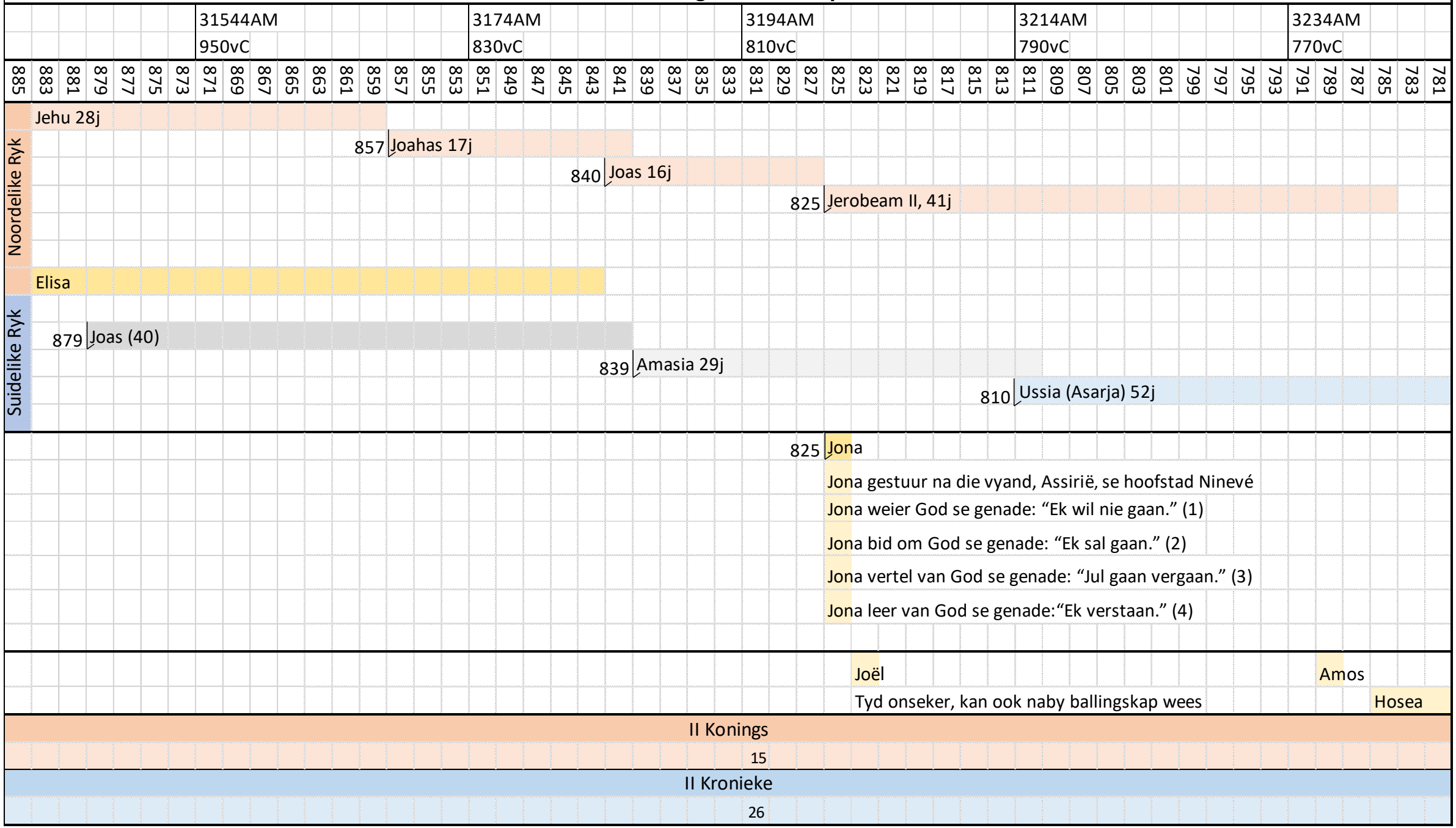

Na baie navorsing besluit om Floyd Jones se daterings te gebruik

Skaal: 1 blok = 2 jaar

E3. Konings in Hosea en Amos se tyd

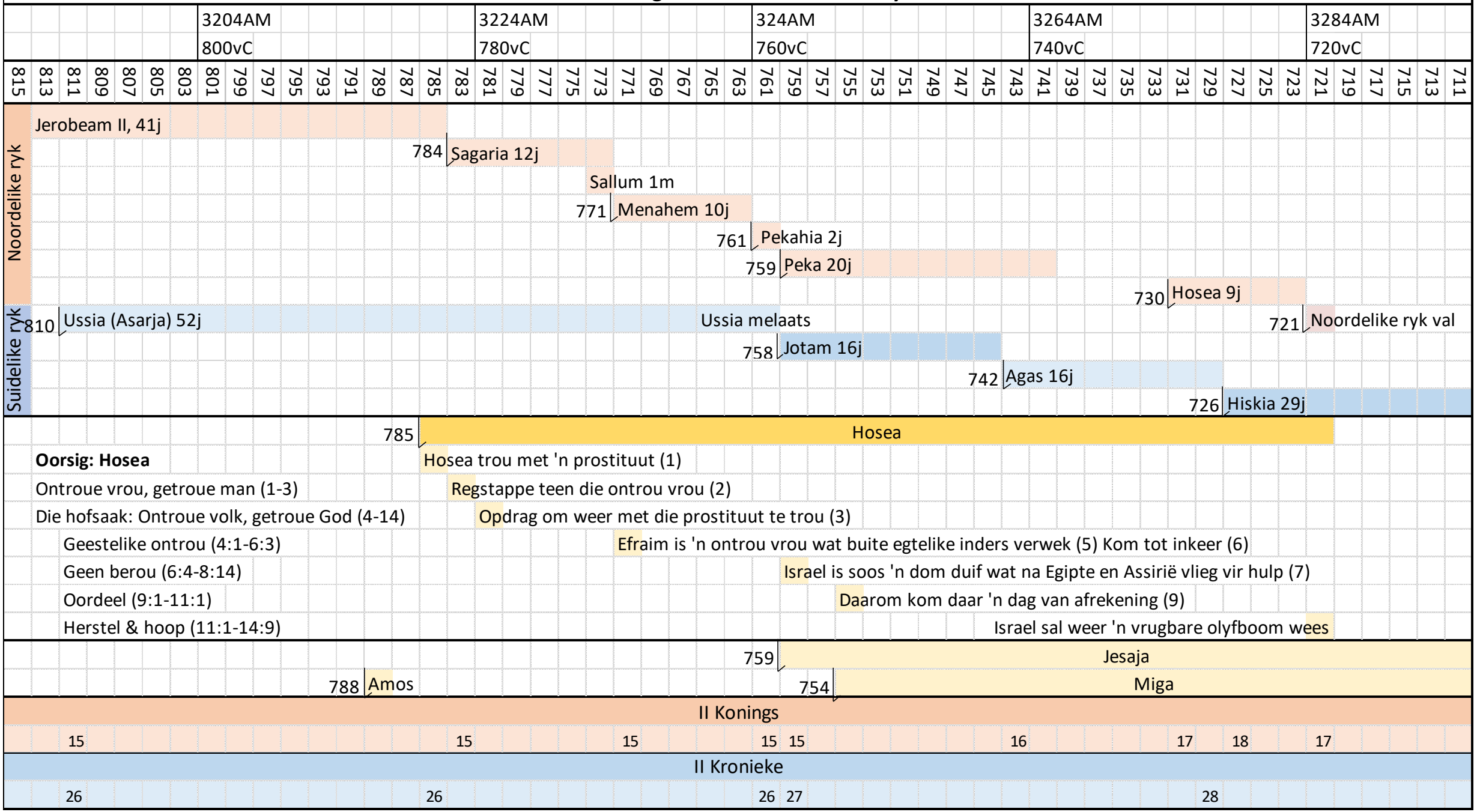

Na baie navorsing besluit om Floyd Jones se daterings te gebruik

Skaal: 1 blok = 2 jaar

E4. Konings in Jesaja se tyd

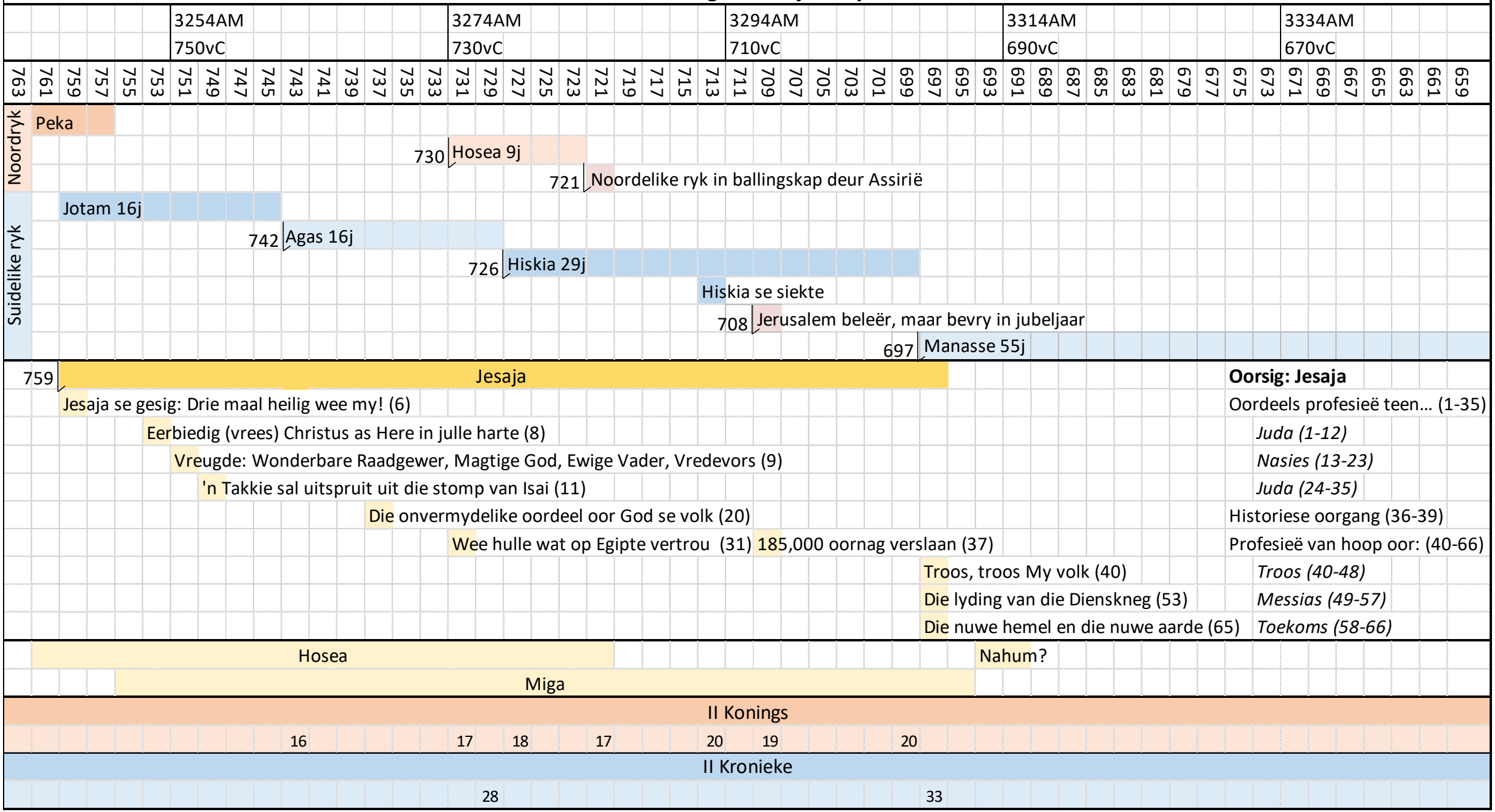

Na baie navorsing besluit om Floyd Jones se daterings te gebruik

Skaal: 1 blok = 2 jaar

E5. Konings in Jeremia se tyd

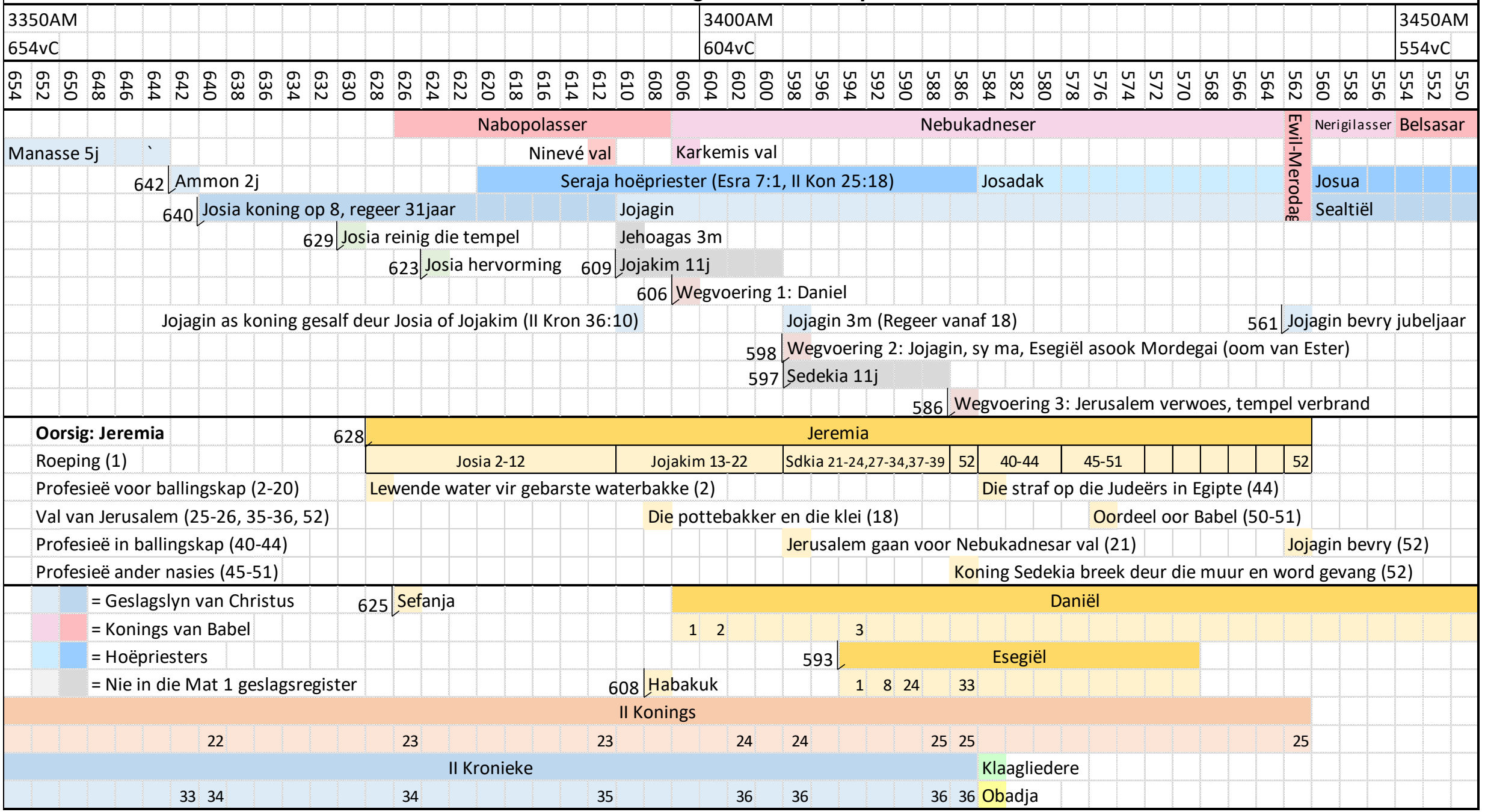

Na baie navorsing besluit om Floyd Jones se daterings te gebruik

Skaal: 1 blok = 2 jaar

F. Die ballingskap

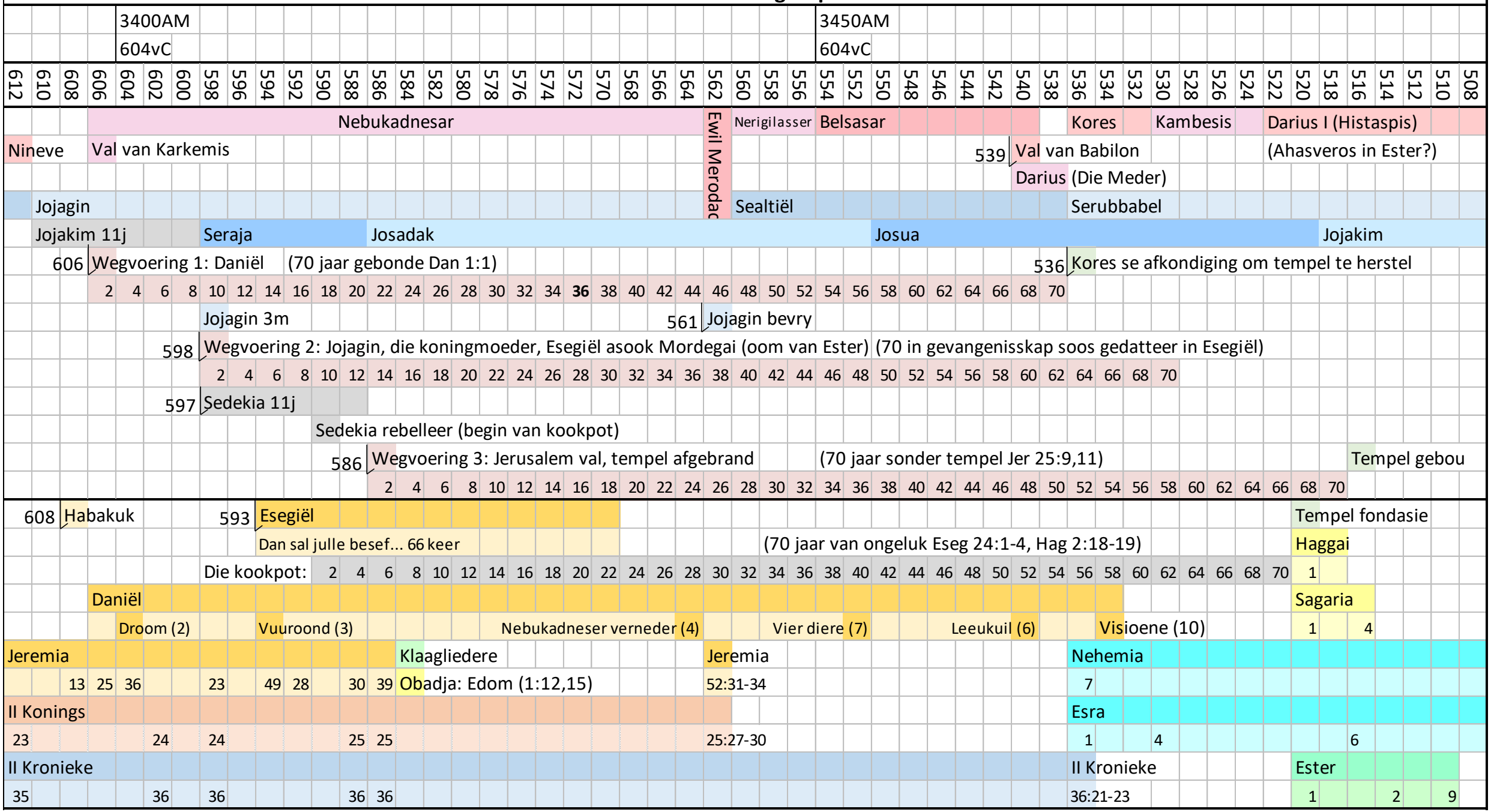

Na baie navorsing besluit om Floyd Jones se daterings te gebruik

Skaal: 1 blok = 2 jaar

F1. Daniël

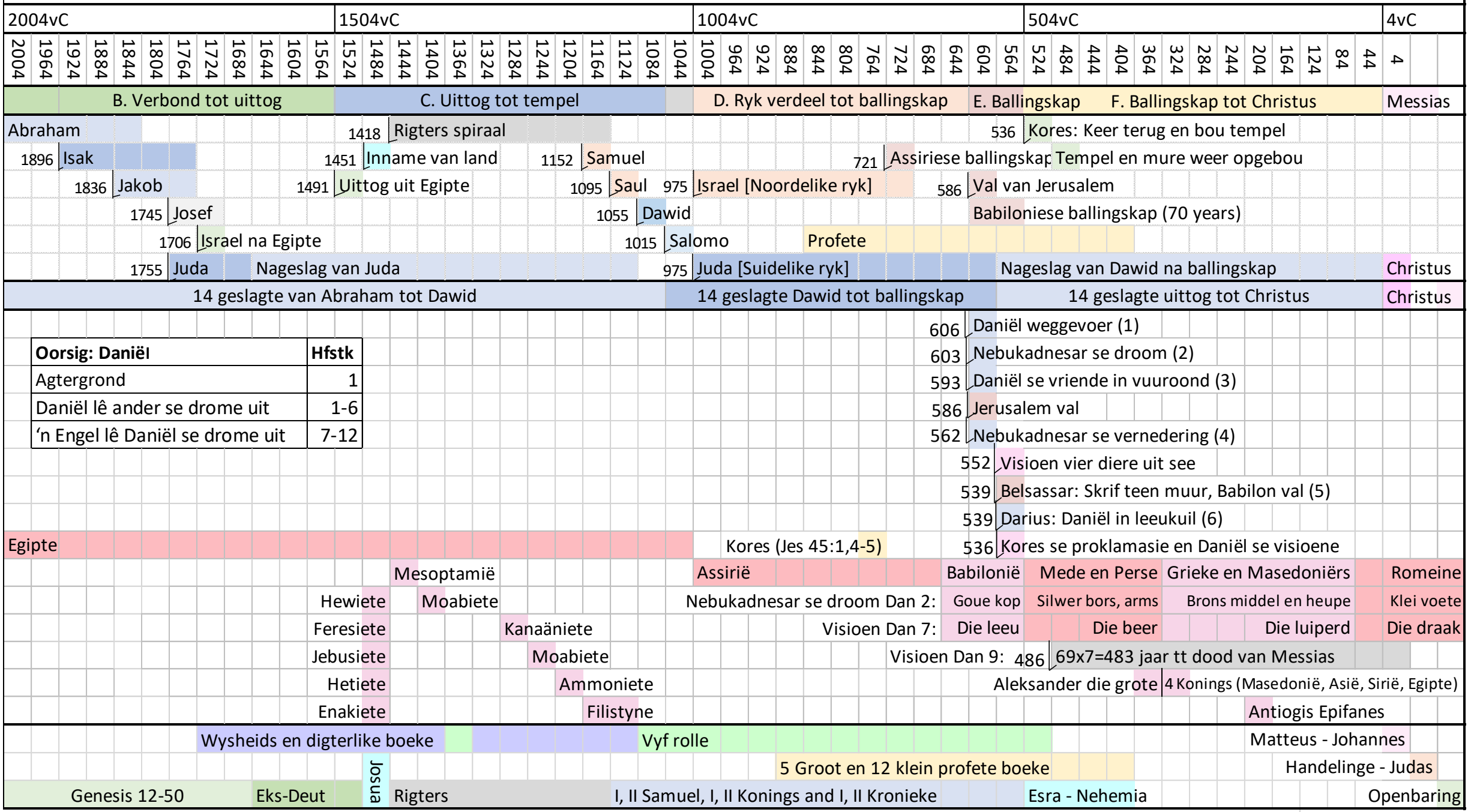

Oorsig: Daniël	Hfstk
Agtergrond	1
Daniël lê ander se drome uit	1-6
'n Engel lê Daniël se drome uit	7-12

Na baie navorsing besluit om Floyd Jones se daterings te gebruik

Skaal: 1 blok = 40 jaar

F2. Esegiël

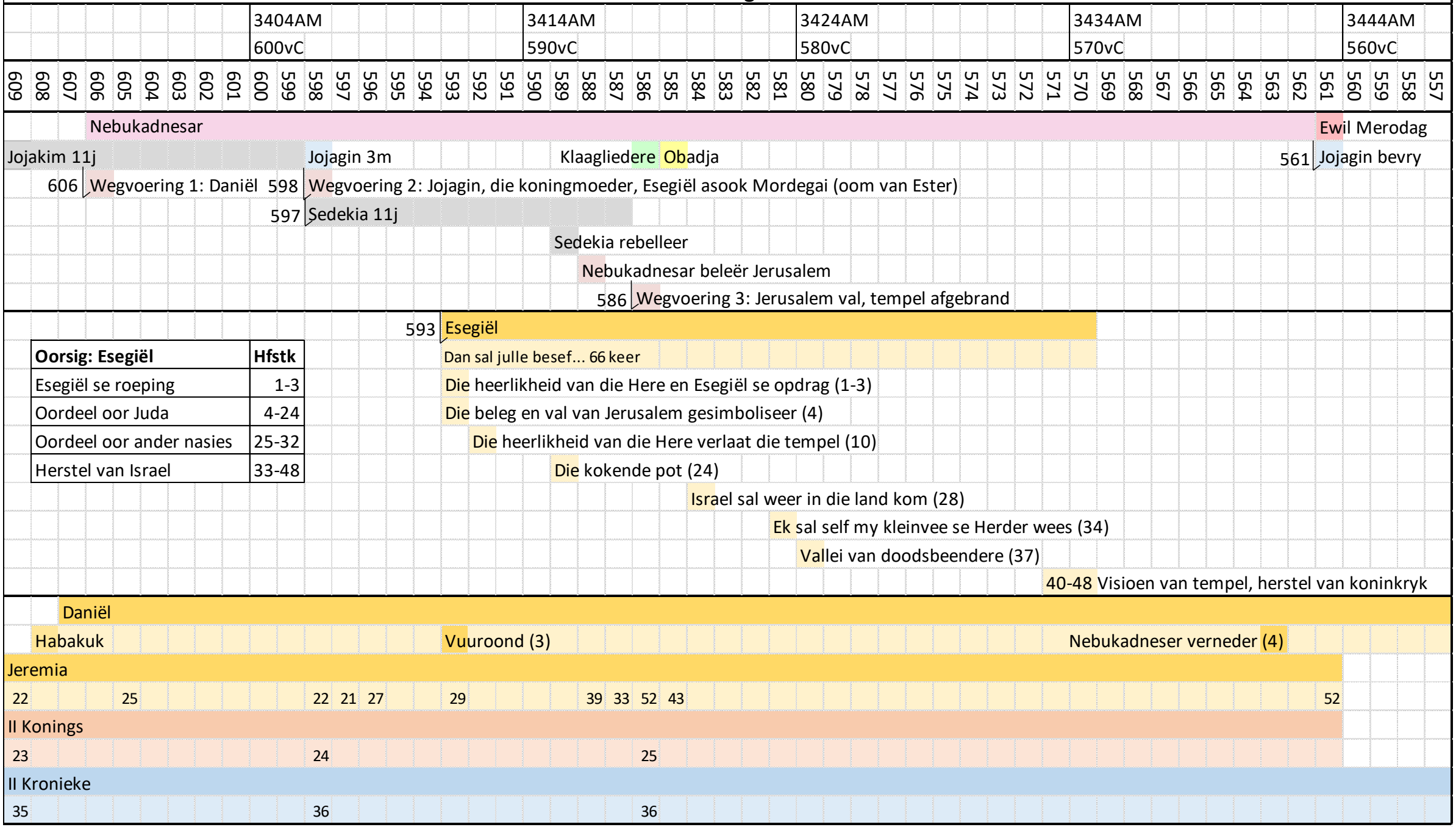

Oorsig: Esegiël	Hfstk
Esegiël se roeping	1-3
Oordeel oor Juda	4-24
Oordeel oor ander nasies	25-32
Herstel van Israel	33-48

Na baie navorsing besluit om Floyd Jones se daterings te gebruik

Skaal: 1 blok = 1 jaar

G. Ballingskap tot Christus

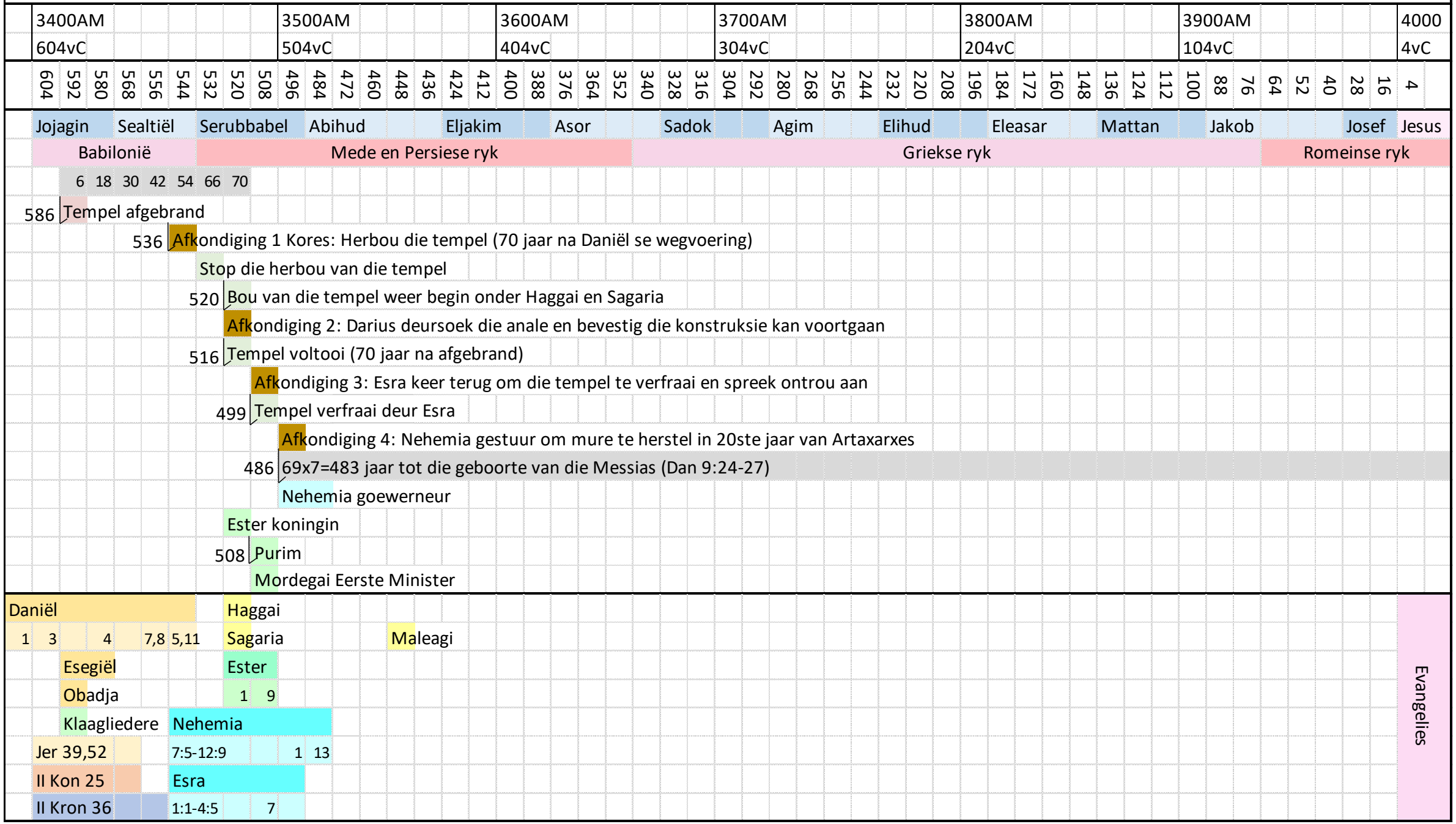

Na baie navorsing besluit om Floyd Jones se daterings te gebruik

Skaal: 1 blokkie = 12 jaar

G1 Terugkeer met Esra, Nehemia en Haggai

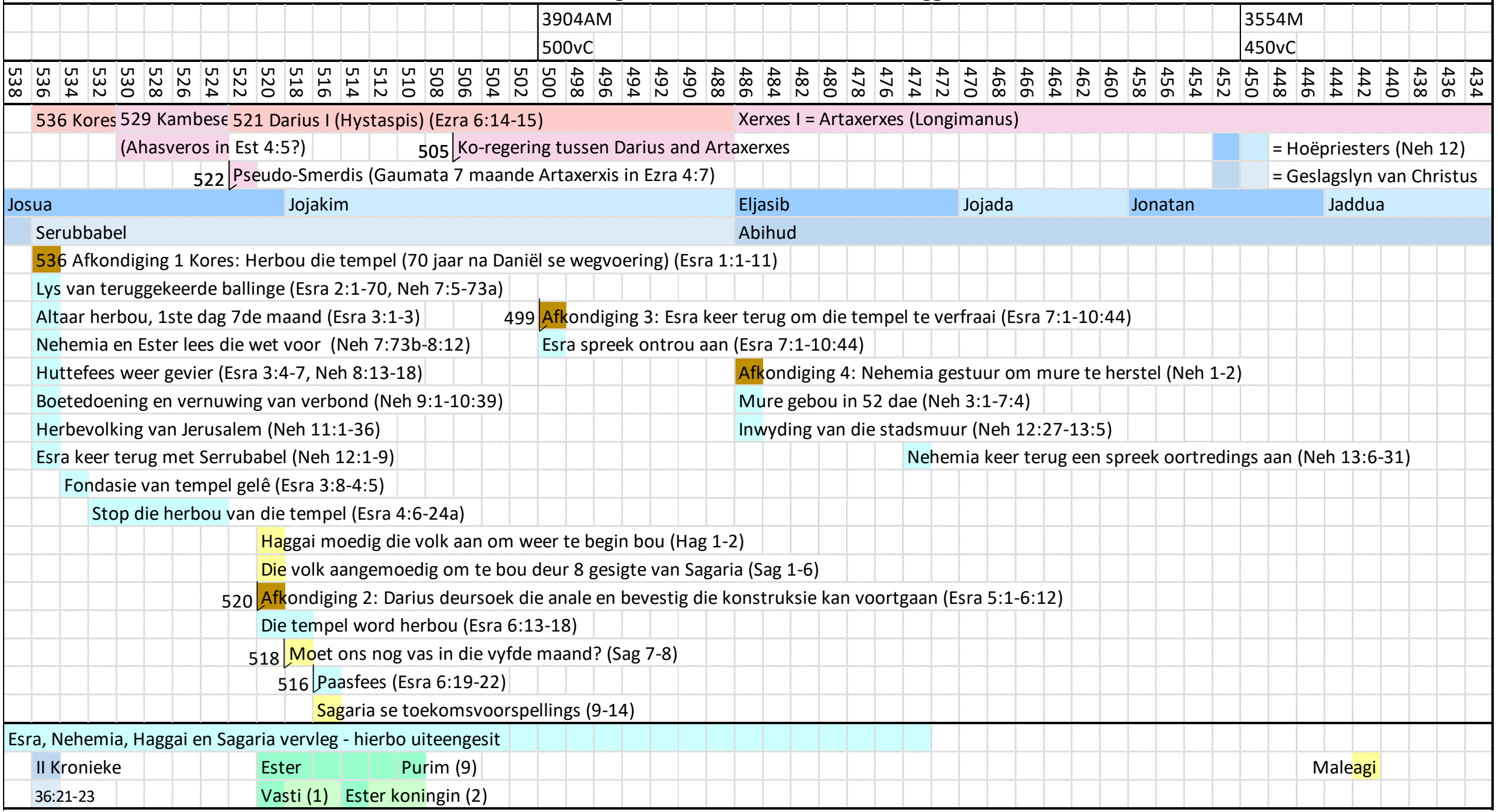

Na baie navorsing besluit om Floyd Jones se daterings te gebruik

Skaal: 1 blok = 2 jaar

G2. Toekomsvoorspellings van Sagaria en Maleagi

3904AM 500vC — 3554M 450vC

538 536 534 532 530 528 526 524 522 520 518 516 514 512 510 508 506 504 502 500 498 496 494 492 490 488 486 484 482 480 478 476 474 472 470 468 466 464 462 460 458 456 454 452 450 448 446 444 442 440 438 436 434

Mede en Persiese Ryk

536 Afkondiging 1 Kores: Herbou die tempel (70 jaar na Daniël se wegvoering) (Esra 1:1-11)

520 Afkondiging 2: Darius deursoek die anale en bevestig die konstruksie kan voortgaan (Esra 5:1-6:12)

Die tempel voltooi

499 Afkondiging 3: Esra keer terug om die tempel te verfraai (Esra 7:1-10:44)

% verse met "HERE, Heerser oor alle magte"

Maleagi	44%
Haggai	32%
Sagaria	22%
Amos	6%
Jeremia	6%
Jesaja	5%

Afkondiging 4: Nehemia gestuur om mure te herstel (Neh 1-2)

486 69x7=483 jaar tot die geboorte van die Messias (Dan 9:24-27)

Tweede verklaring:

454 69x7=483 jaar tot die dood van die Messias (Dan 9:24-27)

Afkondiging 4 dalk hier

Sagaria

My dienaar, die Loot, sal die volk se sondeskuld in een dag wegneem (Sag 3:8-10)

Die Loot sal die tempel bou (Sag 6:11-13)

Treurfeeste verander in vreugde feeste (Sag 8:19-22)

Die Koning kom op 'n donkie (Sag 9:9)

Op daardie dag verlos die Herder sy kudde (Sag 9:16)

Hy sal hulle beskerm en terugbring (Sag 10)

Hy sal deurboor word en 'n Gees van genade sal uitgestort word (Sag 12:10)

n Fontein sal ontspring wat sonde afwas (Sag 13:1)

Die koms van die dag van die Here (14)

Maleagi

Onthou die liefde van die HERE (Mal 1:1-3)

Onthou die wet van Moses (Mal 2:5-6, 4:4)

Onthou die komende dag van die HERE (Mal 3:1,16-17)

Die met ontsag en respek vir Sy Naam se name is in die boek (Mal 3:16-17)

Hulle sal bokspring soos kalwers op die dag van die HERE (Mal 4:1-2)

Esra, Nehemia, Haggai en Sagaria vervleg - hierbo uiteengesit

II Kronieke 36:21-23

Ester

Vasti (1)

Ester koningin (2)

Purim (9)

Maleagi

Na baie navorsing besluit om Floyd Jones se daterings te gebruik

Skaal: 1 blok = 2 jaar

H. Ander boeke

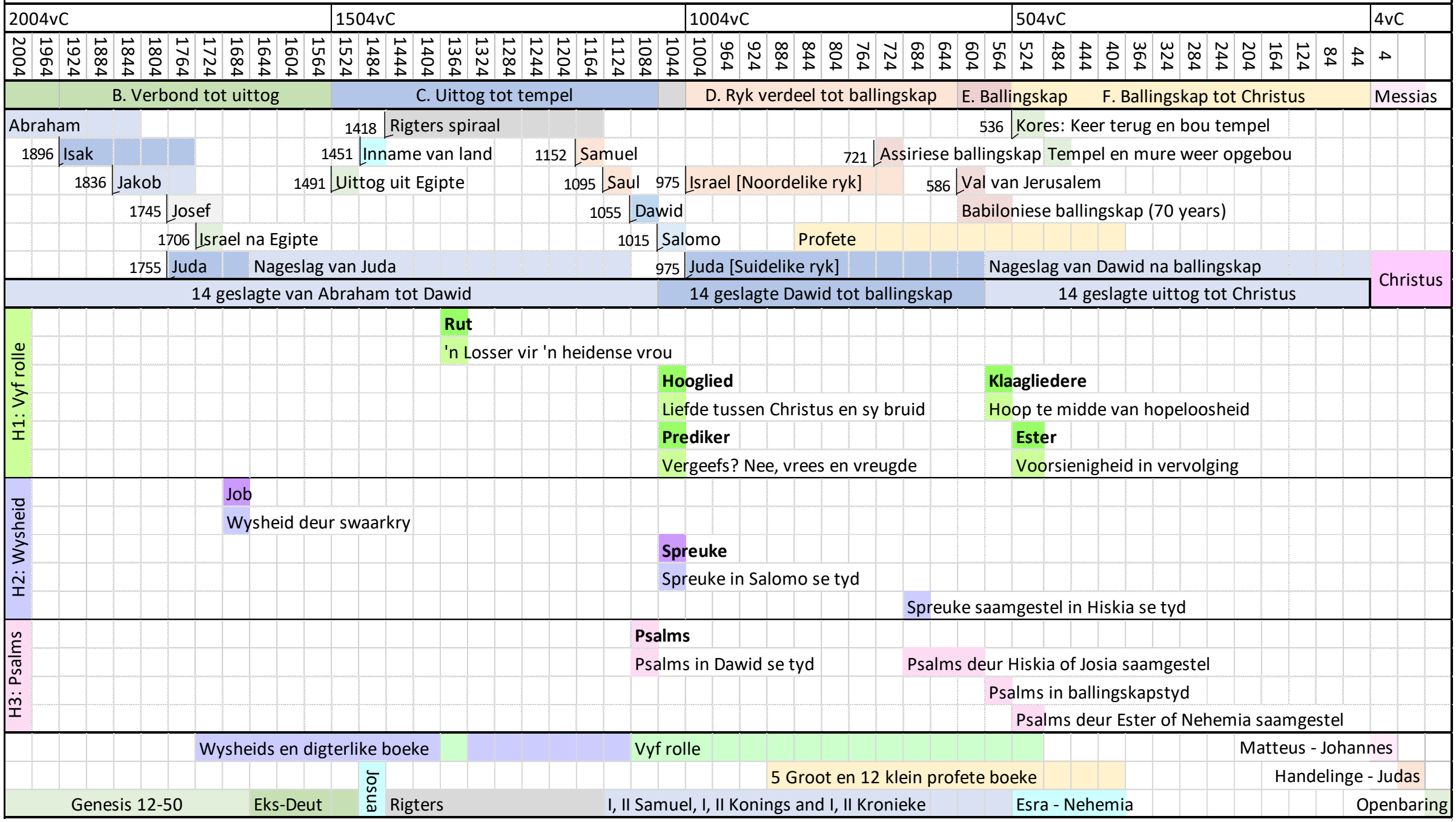

Na baie navorsing besluit om Floyd Jones se daterings te gebruik

Skaal: 1 blok = 40 jaar

H

H1. Die vyf rolle

2004vC | 1504vC | 1004vC | 504vC | 4vC

2004 1964 1924 1884 1844 1804 1764 1724 1684 1644 1604 1564 1524 1484 1444 1404 1364 1324 1284 1244 1204 1164 1124 1084 1044 1004 964 924 884 844 804 764 724 684 644 604 564 524 484 444 404 364 324 284 244 204 164 124 84 44 4

B. Verbond tot uittog | C. Uittog tot tempel | D. Ryk verdeel tot ballingskap | E. Ballingskap | F. Ballingskap tot Christus | Messias

Abraham
1896 Isak
1836 Jakob
1745 Josef
1706 Israel na Egipte
1755 Juda

1418 Rigters spiraal
1451 Inname van land
1491 Uittog uit Egipte

1152 Samuel
1095 Saul
1055 Dawid
1015 Salomo

975 Israel [Noordelike ryk]
975 Juda [Suidelike ryk]

Profete

721 Assiriese ballingskap
586 Val van Jerusalem
Babiloniese ballingskap (70 years)

536 Kores: Keer terug en bou tempel
Tempel en mure weer opgebou

Nageslag van Juda
Nageslag van Dawid na ballingskap

Christus

14 geslagte van Abraham tot Dawid | 14 geslagte Dawid tot ballingskap | 14 geslagte uittog tot Christus

Rut
Jaarliks gelees by die Pinksterfees
Dood: Dood tref Naomi se hele gesin (1)
Sorg: Rut se sorg vir Naomi begin (2)
Sorg: 'n Losser, Boas, vir Rut versorg (3)
Lewe: Só Naomi se nageslag geborg (4)

Hooglied
Gelees by die fees van ongesuurde brood
Hofmakery (1:1-3:5)
Huwelikseremonie (3:6-5:1)
Huwelikslewe (5:2-6:3)
Ewigdurende liefde (6:4-8:4)

Ester
Jaarliks gelees by die Purimfees
Ester word koningin (1:1-2:20)
Haman se plan (2:21-4:17_
Mordegai wen Haman (5:1-8:3)
Israel wen teen vyand (8:4-10:3)

Prediker
Jaarliks gelees by die huttefees
<u>Aardse bril:</u>
Onder die son… (24 keer)
Alles is tevergeefs (37 keer)
<u>Geloofsbril:</u>
Vrees van die HERE…
lei na vreugde

Klaagliedere
Jaarliks gelees op die dag wat tempel verbrand is
Eerste treurlied (22 alfabet): Verlate stad
Tweede treurlied (22 alfabet): Dade van die Here
Derde treurlied (66 alfabet): Wanhoop, met hoop in middel
Vierde treurlied (22 alfabet): Sion se skuld en ondergang
Vyfde treurlied (22 alfabet): Gebed om mededoë

Wysheids en digterlike boeke | Vyf rolle | Matteus - Johannes
5 Groot en 12 klein profete boeke | Handelinge - Judas
Genesis 12-50 | Eks-Deut | Josua | Rigters | I, II Samuel, I, II Konings and I, II Kronieke | Esra - Nehemia | Openbaring

Na baie navorsing besluit om Floyd Jones se daterings te gebruik

Skaal: 1 blok = 40 jaar

H1

H2. Die wysheidsboeke

2004vC | 1504vC | 1004vC | 504vC | 4vC

2004 1964 1924 1884 1844 1804 1764 1724 1684 1644 1604 1564 1524 1484 1444 1404 1364 1324 1284 1244 1204 1164 1124 1084 1044 1004 964 924 884 844 804 764 724 684 644 604 564 524 484 444 404 364 324 284 244 204 164 124 84 44 4

B. Verbond tot uittog | C. Uittog tot tempel | D. Ryk verdeel tot ballingskap | E. Ballingskap | F. Ballingskap tot Christus | Messias

Abraham
1896 Isak
1836 Jakob
1745 Josef
1706 Israel na Egipte
1755 Juda
Nageslag van Juda

1418 Rigters spiraal
1451 Inname van land
1491 Uittog uit Egipte
1152 Samuel
1095 Saul
1055 Dawid
1015 Salomo
975 Israel [Noordelike ryk]
975 Juda [Suidelike ryk]
Profete

536 Kores: Keer terug en bou tempel
721 Assiriese ballingskap
Tempel en mure weer opgebou
586 Val van Jerusalem
Babiloniese ballingskap (70 years)
Nageslag van Dawid na ballingskap

Christus

14 geslagte van Abraham tot Dawid | 14 geslagte Dawid tot ballingskap | 14 geslagte uittog tot Christus

Job: Waar kan wysheid gevind word?
Nie in die raad van vriende nie (3-27)
Nie in wetenskap nie (Job 28:12-14)
Nie in ekonomiese voorspoed nie (Job 28:15-19)
Nie in hemelruim, onderwêreld of op aarde (Job 28:20-22)
In God alleen (Job 28:23-38)
God is die bron van wysheid (Job 12:13)
In God se woorde (Job 38:1-4)

Spreuke
Wysheid begin met ontsag vir die HERE (Prov 1:7)
Die HERE gee wysheid (Prov 2:6)

Bid vir wysheid (Jak 1:5)
Prys God vir Sy wysheid (Ef 1:3,12)
God se wysheid (Ef 1:8-12)
Christus is daardie wysheid (I Kor 1:30)
Vervang "wysheid" met "Christus" en lees:
Spr 4:7-9
Spr 3:13-14, 19, 21, 25-26

Wysheids en digterlike boeke | Vyf rolle | Matteus - Johannes
5 Groot en 12 klein profete boeke | Handelinge - Judas
Genesis 12-50 | Eks-Deut | Josua | Rigters | I, II Samuel, I, II Konings and I, II Kronieke | Esra - Nehemia | Openbaring

Na baie navorsing besluit om Floyd Jones se daterings te gebruik

Skaal: 1 blok = 40 jaar

H2

H3. Psalms

2004vC | 1504vC | 1004vC | 504vC | 4vC

2004 1964 1924 1884 1844 1804 1764 1724 1684 1644 1604 1564 1524 1484 1444 1404 1364 1324 1284 1244 1204 1164 1124 1084 1044 1004 964 924 884 844 804 764 724 684 644 604 564 524 484 444 404 364 324 284 244 204 164 124 84 44 4

B. Verbond tot uittog | C. Uittog tot tempel | D. Ryk verdeel tot ballingskap | E. Ballingskap | F. Ballingskap tot Christus | Messias

Abraham
1896 Isak
1836 Jakob
1745 Josef
1706 Israel na Egipte
1755 Juda
Nageslag van Juda

1418 Rigters spiraal
1451 Inname van land
1491 Uittog uit Egipte

1152 Samuel
1095 Saul
1055 Dawid
1015 Salomo
975 Juda [Suidelike ryk]

975 Israel [Noordelike ryk]
721 Assiriese ballingskap
586 Val van Jerusalem
Babiloniese ballingskap (70 years)
Profete
Nageslag van Dawid na ballingskap

536 Kores: Keer terug en bou tempel
Tempel en mure weer opgebou

Christus

14 geslagte van Abraham tot Dawid | 14 geslagte Dawid tot ballingskap | 14 geslagte uittog tot Christus

Ander digters as Dawid:
- Salomo 72, 127
- Asaf 50, 73-83
- Seuns van Korag 42, 44-49, 84,85, 87-88
- Heman 88
- Etan 89
- Moses 90

Boek	Boek 1: 1-41	Boek 2: 42-72	Boek 3: 73-89	Boek 4: 90-106	Boek 5: 107-150
Samesteller	Dawid	Hiskia of Josia		Esra of Nehemia	
Hoof skrywer	Dawid 41	Dawid en Korag 31	Asaf 17	Anoniem 17	Dawid, Anoniem 44
Doksologie	41:13	72:18-19	82:59	106:48	150:1-6

Opsommende boodskap van die boek: Psalm 1-2

Skepping 8:1
Sondeval Ps 14:1-2
Verbond Ps 105:8-11

Moses geroep Ps 105:26-28
Uittog Ps 78:13-14
Wet by Sinai Ps 68:7-8, 81:9-10
Die wet Ps 19:1,7, 119:103
Woestyntog Ps 78:40-42
Inname van die land Ps 44:1-3
Rigters Ps 80:4-7

Dawid beskerm teen Saul Ps 18:1-3
Dawid gesalf as koning Ps 89:20-21
Dawid se sonde Ps 32:3-5
Dawid se ewige koningskap Ps 110:1, 132:11-12
Ryk verdeel Ps 78:56-58
Profete se waarskuwings Ps 50:7-11

Ballingskap Ps 137:1-3
Ballingskap Ps 74:1-3, 79:1-3
Terugkeer uit ballingskap Ps 85:1-3
Jeruslame herbou Ps 147:1-5
Christus se kruisiging Ps22:1, 69:21
Loof die HERE! Ps 150

Wysheids en digterlike boeke
Vyf rolle
Matteus - Johannes
5 Groot en 12 klein profete boeke
Handelinge - Judas
Genesis 12-50 | Eks-Deut | Josua | Rigters | I, II Samuel, I, II Konings and I, II Kronieke | Esra - Nehemia | Openbaring

Na baie navorsing besluit om Floyd Jones se daterings te gebruik

Skaal: 1 blok = 40 jaar

H3

Z. Voorbestem vir verheerliking, vir ewig

	Voor tyd	Verbondsgod se openbaring	Vergewe, versoen	Vol van Gees	Voleindig vir ewig
B1: Skepping	**Skeppings verhale (Gen 1,2)**		**In die begin (Joh 1)**		**Nuwe skepping (Op 21,22)**
	Lig en son		Lig	Geen son, geen donker. Lig, heerlikheid	
	Hemel en aarde		Skepper	Nuwe hemel en aarde	
	Boom van die lewe		Lewe	Boom van die lewe	
	Rivier in Eden		Lewende water	Rivier met lewegewende water	
	God wandel met die mens		Immanuel	God wandel met die mense	
	Sewende dag heilig		Vlekkelose Lam	Alles is heilig	
B2: Sondeval	**Gen 3: Sondeval**			**Rom 1:18-25; 3:23-24**	**Op 20:11-14**
	Satan		Satan	Sonde = eie eer	Finale oordeel
	Sonde			Almal skuldig	Sonde
	Dood				Dood
	Straf				Satan
	Slang vervloek				Poel van vuur
C-H Wie God is	Adam	Abraham	Dawid	Christus = 2de Adam, seun van Abraham, seun van Dawid	
	Priesters			Priester	Konings
		Konings		Koning	Priesters
		Profete		Profeet	Profete
		Israel (nageslag van Abraham 12 stamme)		12 Dissipels	Kerke (Jode en heidene in Christus)
Z1: Alles tot Sy eer	Gemaak as die beeld van God				Vol van heerlikheid Joh 1:14-16
		Gemaak om God te verheerlik (Isa 43:1-7)		Christus	Beeld van God & versoen Kol 1:15-20
	Voorbestem				Doel: Verheerliking Ef 1:10-12
					Skepper, so eer waardig Op 4:8-11
	God in ewige heerlikheid				God en sy mense in ewige heerlikheid

Ou Testament			**Nuwe Testament**		
Pentateug	5 Rolle. Wysheid en digterlike boeke		Evangelies	Handelinge en briewe	Openbaring
	Geskiedenis boeke	Profete			

Nie op skaal nie

Bronne gebruik

1. The chronology of the Old Testament: A return to basics, Dr. Floyd Nolene Jones, 21st edition, 2019.
2. ESV study Bible from Crossway.
3. Pocket reference: Bible Handbook, Thomas Nelson, 1999.
4. Geloofsleer, Prof Benoon Duvenage.
5. Old Testament theology, Paul R. House, 1998.
6. Die Bybel, 1983 en 2020 vertalings.

Die dokument is saamgestel deur totUeer.blog.
Jy mag dit verniet aflaai, solank jy dit net ook verniet versprei.

Al die sketse is deur Santie Amery gemaak teen vergoeding van TotUeer.
Die sketse mag slegs saam met hierdie dokument gebruik word.
Indien jy van hierdie sketse op ander plekke wil gebruik,
moet jy die vergoeding daarvan met TotUeer ooreenkom,
wat weer op sy beurt dit sal laat terugvloei na Santie se bediening toe.